



**AMBIENTE & SICUREZZA S.M. s.r.l.**  
CONSULENZA E FORMAZIONE SUL LAVORO

## Documento di valutazione dei rischi

*redatto ai sensi del D. Lgs. 81/08 e  
successive integrazioni*

**Istituto Comprensivo del Vergante  
Via Pulazzini, 15 – Invorio (NO)**

**DOCUMENTO UNICO**

Il documento è composto di N° 22 pagine numerate e di 12 allegati  
titolati come evidenziato a pagina 4.2

In plico separato è fornita la documentazione di riferimento ( pag. 4.1)

Protocollato in data.....

N° di protocollo .....

I. C. DEL VERGANTE - INVORIO  
Prot. 0001036 del 07/02/2022  
VI-9 (Entrata)

Il Datore di Lavoro.....

*Invorio, 15 novembre 2021*

## **PRESENTAZIONE**

Il documento di valutazione dei rischi è stato elaborato secondo la metodologia *Moses4* - **Multi-factor Occupational riSk Evaluation Software**.

*Moses4* è stato messo a punto da:

- Sindar s.r.l.
- Associazione Ambiente Lavoro
- Federchimica

Qualsiasi riproduzione anche parziale del contenuto del documento o della metodologia è consentita per gli usi strettamente necessari alla valutazione del rischio, a patto di menzionarne la fonte.

# INDICE

<b>1. PREMESSA NORMATIVA.....</b>	<b>5</b>
<b>2. METODOLOGIA SEGUITA NELLA VALUTAZIONE DEI RISCHI .....</b>	<b>6</b>
2.1. FASI DEL PROCESSO DI VALUTAZIONE DEI RISCHI .....	6
2.2. DEFINIZIONE DELLA STRUTTURA AZIENDALE AI FINI DELLA VALUTAZIONE .....	7
2.3. IDENTIFICAZIONE DEI PERICOLI .....	7
2.3.1. <i>Gli indici di rischio per mansione (Analisi mansionale)</i> .....	7
2.3.1.1. Definizione degli indici di rischio.....	7
2.3.1.2. Attribuzione degli indici di frequenza e di danno .....	8
2.3.1.3. Attribuzione degli indici di pericolo e di rischio.....	9
2.3.1.4. Indice di rischio complessivo per la Mansione .....	10
2.4. VALUTAZIONE DEI RISCHI MEDIANTE METODI SPECIFICI.....	12
2.5. VERIFICA DELL'AVANZAMENTO DEL PROGRAMMA DELLE AZIONI DI MIGLIORAMENTO .....	12
2.6. REVISIONE PERIODICA DEL DOCUMENTO DI VALUTAZIONE DEI RISCHI .....	12
<b>3. DESCRIZIONE DELLA AZIENDA .....</b>	<b>13</b>
3.1. DATI IDENTIFICATIVI .....	13
3.2. DESCRIZIONE DELL'ATTIVITÀ E DEL CICLO LAVORATIVO .....	13
3.3. MANSIONI LAVORATIVE .....	17
3.4. ORGANIZZAZIONE AZIENDALE DELLA SICUREZZA .....	17
3.4.1. <i>Datore di Lavoro, Dirigenti e Preposti</i> .....	17
3.4.2. <i>Servizio di Prevenzione e Protezione</i> .....	17
3.4.3. <i>Medico Competente</i> .....	17
3.4.4. <i>Rappresentante dei Lavoratori per la Sicurezza</i> .....	18
3.4.5. <i>Altre figure della sicurezza in azienda</i> .....	18
3.4.6. <i>Riunione periodica di prevenzione e protezione dai rischi</i> .....	18
3.4.7. <i>Prevenzione incendi, evacuazione e pronto soccorso</i> .....	18
3.4.8. <i>Informazione e formazione dei lavoratori</i> .....	18
3.4.9. <i>Analisi degli infortuni, incidenti e quasi incidenti</i> .....	19
3.4.10. <i>Registro degli esposti</i> .....	19
3.4.11. <i>Sistema di gestione della sicurezza SGS / SGSL</i> .....	19
3.4.12. <i>Contratti d'appalto e d'opera (DUVRI) - se presenti</i> .....	19
<b>4. DOCUMENTAZIONE AZIENDALE DELLA SICUREZZA .....</b>	<b>19</b>
4.1.1. <i>Tutela della sicurezza di specifiche categorie lavorative</i> .....	20
4.1.2. <i>Valutazione dei rischi da esposizione ad agenti chimici</i> .....	20
<i>Vedi documenti allegati:</i> .....	20
<b>5. VALUTAZIONE DEL RISCHIO.....</b>	<b>20</b>
5.1. VERIFICA ADEMPIMENTI ORGANIZZATIVI – GESTIONALI AZIENDALI .....	20
5.2. VERIFICA DI CONFORMITÀ DEGLI AMBIENTI DI LAVORO .....	20
5.3. INDIVIDUAZIONE DEI PERICOLI .....	20
5.4. VALUTAZIONE DEI RISCHI.....	21
<b>6. MISURE PER LA RIDUZIONE DEL RISCHIO E PROGRAMMA MIGLIORATIVO .....</b>	<b>21</b>
6.1. MISURE DI PREVENZIONE E PROTEZIONE ADOTTATE E RISCHIO RESIDUO .....	22
6.2. MISURE DI PREVENZIONE E PROTEZIONE PROGRAMMATE E TEMPI DI ATTUAZIONE.....	22
<b>7. PROFESSIONALITA' COINVOLTE NEL PROCESSO DI VALUTAZIONE.....</b>	<b>22</b>

## ALLEGATI SEPARATI

Allegato – Planimetria generale e planimetrie di dettaglio .....	
Allegato – Nomina Responsabile del Servizio di Prevenzione e Protezione .....	
Allegato – Nomina degli Addetti del Servizio di Prevenzione e Protezione .....	
Allegato – Attestati di frequenza dei corsi di formazione per RSPP ed Addetto RSPP.....	
Allegato – Nomina del Medico Competente.....	
Allegato – Protocollo di sorveglianza sanitaria .....	
Allegato – Verbali dei sopralluoghi periodici.....	
Allegato – Relazioni annuali sullo stato delle attività di sorveglianza sanitaria in azienda.....	
Allegato – Verbale di nomina.....	
Allegato – Attestati di formazione Rappresentante dei Lavoratori per la sicurezza .....	
Allegato – Verbali delle Riunioni Periodiche di Prevenzione e Protezione.....	
Allegato – Attestati di formazione Addetti antincendio e Pronto Soccorso.....	
Allegato – Nomine Addetti antincendio e Pronto Soccorso .....	
Allegato – Programmi di informazione, formazione ed addestramento .....	
Allegato – Registri formazione.....	
Allegato – Report infortuni.....	
Allegato – Elenco delle ditte terze e relative tipologie di contratti.....	
Allegato – Documento facsimile per la verifica dei requisiti tecnico-professionali .....	
Allegato – Documento informativo ditte esterne .....	
Allegato – Archivio documenti DUVRI (rischi interferenze).....	
Allegato – Relazione di sintesi dei rischi specifici .....	

## REPORT DI STAMPA MOSES4

Allegato <i>Moses4</i> : anagrafica Azienda.....	
Allegato <i>Moses4</i> : descrizione Azienda .....	
Allegato <i>Moses4</i> : elenco e descrizione dei reparti.....	
Allegato <i>Moses4</i> : elenco e descrizione delle postazioni .....	
Allegato <i>Moses4</i> : elenco e descrizione delle mansioni.....	
Allegato <i>Moses4</i> : elenco dei pericoli.....	
Allegato <i>Moses4</i> : schede di valutazione .....	
Allegato <i>Moses4</i> : schede di sintesi .....	
Allegato <i>Moses4</i> : schede di riepilogo per mansione.....	
Allegato <i>Moses4</i> : dettagli sulla misure di prevenzione e protezione adottate.....	
Allegato <i>Moses4</i> : azioni di miglioramento (singola scheda) .....	
Allegato <i>Moses4</i> : programma azioni di miglioramento (riepilogativo).....	

## INDICE DELLE FIGURE E DELLE TABELLE RICHIAMATE NEL TESTO

Figura 1: fasi del processo di valutazione dei rischi .....	6
Tabella 1: scala delle frequenze attese (Indice F) .....	8
Tabella 2: scala dei danni attesi (Indice D).....	9
Tabella 3: Indici di rischio .....	9
Tabella 4: Matrice del livello di rischio .....	9
Tabella 5: Indice di rischio per mansione .....	10
Tabella 6: dati identificativi edll' azienda.....	13

# 1. PREMESSA NORMATIVA

L'art. 15 del D.Lgs. 81/08 riporta, tra gli obblighi del Datore di Lavoro, quello di predisporre il documento di valutazione dei rischi e mettere in atto le misure per il miglioramento nel tempo delle condizioni di salute e sicurezza dei suoi lavoratori.

Il presente documento di valutazione dei rischi:

- è stato redatto ai sensi del D.Lgs. 81/08 artt. 28 e 29, all'esito della valutazione dei rischi per la sicurezza e la salute dei lavoratori;
- è soggetto ad aggiornamento periodico ove si verificano significativi mutamenti organizzativi e produttivi aziendali che potrebbero averlo reso superato, ma anche in relazione all'evoluzione tecnica delle misure di prevenzione e protezione, a seguito di infortuni significativi o quando i risultati della sorveglianza sanitaria ne evidenzino la necessità. A seguito di tale rielaborazione, le misure di tutela dovranno essere aggiornate. .

La valutazione dei rischi, attività in delegabile del Datore di Lavoro, è stata condotta con il supporto tecnico del Responsabile del Servizio di Prevenzione e Protezione, la collaborazione del Medico Competente, per quanto di sua competenza e col coinvolgimento preventivo del Rappresentante dei Lavoratori per la Sicurezza.

Il presente documento:

- è conforme ai dettami dell'art. 28 e 29 del D.Lgs. 81/08;
- viene custodito presso l'unità produttiva secondo quanto prescritto dal D.Lgs. 81/08;
- è stato illustrato e discusso alla presenza delle seguenti funzioni aziendali:

*Firme*

Datore di Lavoro,  
**Luigi Nunziata**

.....  

R.S.P.P.,  
**Marco Scroffernecher**

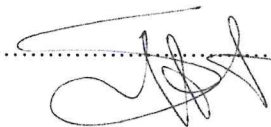
.....  

R.L.S.  
**Massimo Esposito**

.....  

**Cristina Malgaroli**

.....  

**Antonio Taddeo**

.....  

Medico Competente  
**Dott. Emanuele Cerina**

.....  

## 2. METODOLOGIA SEGUITA NELLA VALUTAZIONE DEI RISCHI

### 2.1. Fasi del processo di valutazione dei rischi



Figura 1: fasi del processo di valutazione dei rischi

## **2.2. Definizione della struttura aziendale ai fini della valutazione**

Questa fase del processo viene effettuata mediante un'attenta analisi delle aree - reparti - linee - posti di lavoro presenti in azienda, tenendo conto anche dell'organizzazione interna in termini di compiti e responsabilità affidate alle diverse funzioni aziendali.

Il programma Moses4 permette all'utente, per ciascuna delle aziende definite, di introdurre informazioni di dettaglio su:

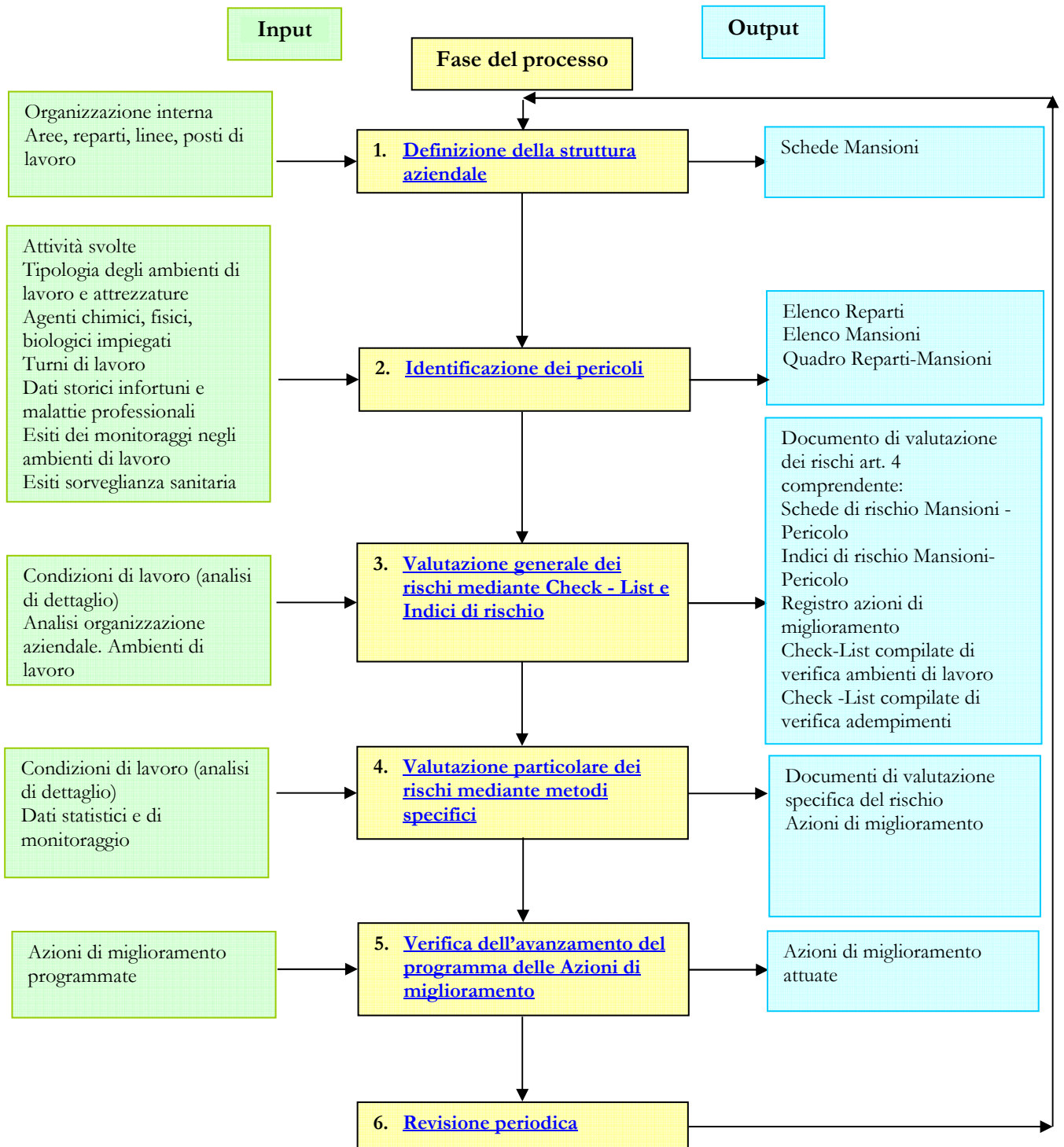
- dati anagrafici aziendali;
- suddivisione in **Reparti/Postazioni** (fisicamente delimitate)
- descrizione dei Reparti in termini di:
  - o posizione nella struttura;
  - o descrizione delle attività svolte;
  - o schema a blocchi dei processi produttivi;
  - o definizione delle **Postazioni di lavoro**
- descrizione delle Mansioni lavorative (incarichi di lavoro) in termini di:
  - o descrizione delle attività svolte;
  - o organigramma gerarchico aziendale;
  - o tempi medi di permanenza nelle Postazioni di lavoro;

## **2.3. Identificazione dei pericoli**

Per "Tipologia di pericolo" si deve intendere ogni situazione che può in qualche modo generare o influenzare il livello di rischio individuabile all'interno delle attività aziendali.

Nell'identificazione dei **Pericoli** si procede associando uno o più pericoli ad una coppia Mansioni-Reparto-Postazione (ossia all'attività svolta da una persona che svolge un determinato lavoro in un luogo).

L'operazione viene condotta considerando le attività svolte da ciascuna Mansioni, le caratteristiche degli ambienti di lavoro in cui opera, la natura degli agenti chimici, fisici, biologici impiegati, i turni di lavoro e più in generale le relazioni tra le diverse attività svolte in Reparto.

In questa fase si coinvolgono i lavoratori e i loro rappresentanti per raccogliere le loro conoscenze ed esperienze, si esaminano il registro infortuni ed eventuale altra documentazione disponibile al fine di identificare i pericoli presenti sulla base degli eventi negativi avvenuti in passato, si prendono in considerazione gli esiti dei monitoraggi di agenti chimici e fisici negli ambienti di lavoro e le risultanze della sorveglianza sanitaria.

### **2.3.1. Gli indici di rischio per mansione (Analisi mansionale)**

Nella valutazione mansionale della scuola, si tiene conto del tempo e della frequenza di esposizione.

Si tiene conto, inoltre, di fattori di rischio particolari quali differenze di genere, di età, di provenienza e tipologia di contratto.

Nella valutazione di ciascun rischio viene preso in considerazione il fattore di "disubbidienza" da parte del lavoratore che non altera la valutazione finale del rischio perché gestito e tenuto sotto controllo dalla presenza dei Preposti che vigilano sul corretto operato dei lavoratori.

Una considerazione particolare sulla frequenza va fatta per gli Insegnanti/Assistenti Tecnici e gli Allievi, quando viene indicato "Intero Turno".

- Intero turno per gli Insegnanti/Assistenti Tecnici è considerato l'intero turno lavorativo visto che loro seguono più classi nello stesso ambiente.
- Intero turno per gli allievi è considerato il periodo di lezione (50 o 100 minuti).

#### **2.3.1.1. Definizione degli indici di rischio**

Per la definizione degli indici di rischio per mansione si è proceduto sulla base della definizione di rischio introdotta nell'analisi di affidabilità e sicurezza degli impianti chimici alla fine degli anni '70 ed oggi universalmente riconosciuta come quella più adatta a tradurre in termini analitici il concetto di rischio.

Per la valutazione degli indici di pericolo e di rischio si procede cioè sulla base dell'assunzione che il livello di rischio è esprimibile come il prodotto fra la frequenza attesa (F) di un evento indesiderabile e la grandezza (magnitudo) del danno (D) che esso può causare:

**Pericolo = F x D** (in assenza di misure di prevenzione e protezione)

**Rischio = F x D** (in presenza di misure di prevenzione e protezione)

Per semplicità di rappresentazione si definiscono l'**Indice di pericolo** e l'**Indice di rischio** calcolando il logaritmo (in base 10) del valore sopra descritto. Questo consente di avere a che fare con un intervallo di numeri molto più ristretto (ad esempio l'intervallo di valori 10 – 10000 viene trasformato in un intervallo 1-4) e di trasformare in sommatoria il prodotto dei fattori (il logaritmo di un prodotto è uguale alla somma dei logaritmi dei suoi fattori):

**Indice = Log(FxD) = Log(F) + Log (D) = Indice di frequenza + Indice di danno**

Per valutare la frequenza e il danno relativi a ciascuna situazione analizzata, si tiene conto, in maniera strutturata e analitica, per ogni mansione/compito lavorativo di:

- causa (fonte del pericolo)
- conseguenza (danno)
- frequenza del Compito/Attività/Operazione
- durata del Compito/Attività/Operazione
- risultato della verifica dell'ambiente nel quale viene svolto il Compito/Attività/Operazione relativamente al Pericolo considerato
- misure di prevenzione presenti, ossia di:
  - o segnaletica
  - o procedure
  - o formazione
  - o misure tecniche
- misure di protezione presenti, ossia di:
  - o misure collettive
  - o dispositivi di protezione individuale
- attività di sorveglianza sanitaria
- campionamenti ambientali e/o dosimetrici condotti.

### 2.3.1.2. *Attribuzione degli indici di frequenza e di danno*

L'attribuzione dei valori degli **Indice di frequenza** e degli **Indice di danno** è fatta secondo la seguente codifica:

**Tabella 1: scala delle frequenze attese (Indice F)**

Indice F	Livello	Definizione della situazione
0-0,9	Molto raro	<i>L'evento dannoso considerato può accadere solo per la concomitanza di più cause indipendenti e poco probabili</i>
		<i>Non sono noti episodi già verificatisi</i>
		<i>Il verificarsi del danno susciterebbe incredulità</i>
1-1,9	Raro	<i>L'evento dannoso considerato può accadere solo in circostanze sfortunate di eventi</i>
		<i>Sono noti solo rarissimi episodi già verificatisi</i>
		<i>Il verificarsi del danno ipotizzato susciterebbe grande sorpresa</i>
2-2,9	Poco frequente	<i>L'evento dannoso considerato può accadere, anche se non in modo automatico o diretto</i>
		<i>E' noto qualche episodio in cui alla mancanza ha fatto seguito il danno</i>
		<i>Il verificarsi del danno ipotizzato, susciterebbe una moderata sorpresa in Azienda</i>
3	Frequente	<i>L'evento dannoso considerato può accadere per una sola causa non improbabile</i>



Indice F	Livello	Definizione della situazione
		<p><i>Si sono già verificati danni per la stessa mancanza rilevata nella stessa Azienda o in azienda simili o in situazioni operative simili (consultare le fonti di dati su infortuni e malattie professionali, della ASL, dell'ISPESEL, etc...)</i></p> <p><i>Il verificarsi del danno conseguente la mancanza rilevata non susciterebbe alcuno stupore in Azienda.</i></p>

Tabella 2: scala dei danni attesi (Indice D)

Indice D	Livello	Definizione della situazione
0-0,9	Lieve	<i>Infortunio o episodio di esposizione acuta con inabilità rapidamente reversibile</i>
		<i>Esposizione cronica con effetti rapidamente reversibili</i>
1-1,9	Medio	<i>Infortunio o episodio di esposizione acuta con inabilità reversibile</i>
		<i>Esposizione cronica con effetti reversibili</i>
2-2,9	Grave	<i>Infortunio o episodio di esposizione acuta con effetti di invalidità parziale</i>
		<i>Esposizione cronica con effetti irreversibili e/o parzialmente invalidanti</i>
3	Gravissimo	<i>Infortunio o episodio di esposizione acuta con effetti letali o di invalidità totale</i>
		<i>Esposizione cronica con effetti letali e/o totalmente invalidanti</i>

Ne risulta la possibilità di ottenere i seguenti indici:

### 2.3.1.3. *Attribuzione degli indici di pericolo e di rischio*

**Indice di Pericolo = IP = Indice F + Indice D** (in **assenza** di misure di prevenzione e protezione)

**Indice di Rischio = IR = Indice F + Indice D** (in **presenza** di misure di prevenzione e protezione)

Tabella 3: Indici di rischio

Frequenza → Danno ↓	Livello	Molto raro	Raro	Poco frequente	Frequente
Livello	Indice	0	1	2	3
Lieve	0	0	1	2	3
Medio	1	1	2	3	4
Grave	2	2	3	4	5
Gravissimo	3	3	4	5	6

Naturalmente sarà sempre  $IR \leq IP$ .

Il **giudizio di massima sul livello di rischio**, e le relative **azioni** che ne conseguono, si può così definire come riportato, a titolo esemplificativo, nella tabella che segue:

Tabella 4: Matrice del livello di rischio singolo valutato

Livello di rischio (Indice di rischio)	Programma interventi	Dettaglio sulle modalità di attuazione
4÷6: alto	effettuare azioni correttive indilazionabili	Intervento tecnico/manutentivo immediato Attività addestrative effettuate e ripetute periodicamente sul personale Sorveglianza continuativa da parte dei preposti

<b>Livello di rischio (Indice di rischio)</b>	<b>Programma interventi</b>	<b>Dettaglio sulle modalità di attuazione</b>
		sulla attività a rischio Manutenzione preventiva dispositivi critici per la sicurezza Verifica SPP aziendale sulla necessità di sospendere l'attività sino al ripristino delle condizioni di sicurezza
3÷4: medio	programmare interventi di miglioramento urgenti	Intervento tecnico/manutentivo nel breve o brevissimo periodo Attività addestrative prioritarie sul personale Sorveglianza continuativa da parte dei preposti Manutenzione preventiva dispositivi critici per la sicurezza Controlli sanitari e di esposizione dei lavoratori Verifica SPP aziendale sulla necessità di istituire specifiche restrizioni / forme di controllo
2÷3: basso	programmare interventi di miglioramento nel medio termine	Intervento tecnico/manutentivo nel medio periodo Attività addestrative sul personale Sorveglianza continuativa da parte dei preposti sulle attività in oggetto Controlli sanitari e di esposizione dei lavoratori Manutenzione (preventiva/su chiamata) apparecchiature ed impianti critici per la sicurezza
1÷2: accettabile	non è strettamente necessario programmare interventi di miglioramento	Intervento da programarsi secondo fattibilità tecnico-economica Mantenimento delle condizioni di sicurezza e del rispetto degli adempimenti generali D.Lgs. 81/08
0÷1: trascurabile	non è necessario programmare interventi di miglioramento	Mantenimento delle condizioni di sicurezza e del rispetto degli adempimenti generali D.Lgs. 81/08

#### **2.3.1.4. Indice di rischio complessivo per la Mansione**

Si è poi definito un **Indice di rischio di Mansione per Pericolo**, che viene determinato come "somma logaritmica" di tutti gli indici di rischio riferiti a ciascun Compito/Attività/Operazione analizzato relativi ad uno stesso Pericolo. Per esempio:

**Tabella 5: Indice di rischio per mansione**

	<b>Frequenza attesa (F)</b>	<b>Entità del danno (D)</b>	<b>Indice di rischio (IR)</b>
<b>Attività 1</b>	1	2	3
<b>Attività 2</b>	2	2	4
<b>Attività 3</b>	2	1	3
<b>Indice di rischio della Mansione per il Pericolo 1</b>			<b>4,08</b>

La giustificazione di questo modo di procedere deriva da quanto detto sopra: se esistono tre situazioni a rischio, il rischio complessivo sarà dato dalla somma dei rischi presenti, ossia, ricordando la definizione degli indici di rischio:

**Ambiente & Sicurezza S.M. S.r.l. - Borgosesia**

$$\text{Rischio complessivo} = 10^3 + 10^4 + 10^3 = 12.000$$

e il relativo indice di rischio sarà:

$$\text{Indice di rischio complessivo} = \text{Log}(12.000) = 4,08$$

Il valore dell'indice di rischio determinato per ciascun Pericolo a cui è esposta ciascuna Mansione contribuisce alla determinazione dell'**indice di rischio complessivo della Mansione**.

$$\text{Indice di rischio della Mansione} = \text{Log}\left(\sum_{i=1}^n 10^{IR_i}\right)$$

dove la somma è estesa a tutti gli indici di rischio per Pericolo calcolati per la Mansione considerata.

**Tabella 6: Matrice del livello di rischio complessivo per ciascuna Mansione**

<b>Livello di rischio (Indice di rischio)</b>	<b>Programma interventi</b>	<b>Dettaglio sulle modalità di attuazione</b>
8-10: alto	effettuare azioni correttive indilazionabili	Intervento tecnico/manutentivo immediato Attività addestrative effettuate e ripetute periodicamente sul personale Sorveglianza continuativa da parte dei preposti sulla attività a rischio Manutenzione preventiva dispositivi critici per la sicurezza Verifica SPP aziendale sulla necessità di sospendere l'attività sino al ripristino delle condizioni di sicurezza
6-8: medio	programmare interventi di miglioramento urgenti	Intervento tecnico/manutentivo nel breve o brevissimo periodo Attività addestrative prioritarie sul personale Sorveglianza continuativa da parte dei preposti Manutenzione preventiva dispositivi critici per la sicurezza Controlli sanitari e di esposizione dei lavoratori Verifica SPP aziendale sulla necessità di istituire specifiche restrizioni / forme di controllo
4-6: basso	programmare interventi di miglioramento nel medio termine	Intervento tecnico/manutentivo nel medio periodo Attività addestrative sul personale Sorveglianza continuativa da parte dei preposti sulle attività in oggetto Controlli sanitari e di esposizione dei lavoratori Manutenzione (preventiva/su chiamata) apparecchiature ed impianti critici per la sicurezza
2-4: accettabile	non è strettamente necessario programmare interventi di miglioramento	Intervento da programarsi secondo fattibilità tecnico-economica Mantenimento delle condizioni di sicurezza e del rispetto degli adempimenti generali D.Lgs. 81/08
0,1-2: trascurabile	non è necessario programmare interventi di miglioramento	Mantenimento delle condizioni di sicurezza e del rispetto degli adempimenti generali D.Lgs. 81/08

Livello di rischio (Indice di rischio)	Programma interventi	Dettaglio sulle modalità di attuazione

#### **2.4. Valutazione dei rischi mediante metodi specifici**

La valutazione dei rischi viene effettuata, con metodologie specifiche, per i pericoli censiti nell'azienda, quali esposizione ad agenti chimici pericolosi, ad agenti biologici, ad atmosfere esplosive, movimentazione manuale dei carichi, etc).

**A ciascuna valutazione è riservato un allegato al presente documento di valutazione, dove viene descritta anche la metodologia utilizzata (Cheope, Ramses, Niosh, Ocra, etc.).**

#### **2.5. Verifica dell'avanzamento del programma delle Azioni di miglioramento**

La responsabilità dell'attuazione delle azioni di miglioramento e degli interventi correttivi eventualmente necessari in caso di azioni che non sono state portate a termine nei tempi previsti, è del Datore di lavoro.

La realizzazione del programma delle azioni di miglioramento è oggetto di verifica già nel corso dell'esecuzione degli interventi stessi.

Periodicamente vengono organizzati incontri tra RSPP, il Medico Competente e l'RLS finalizzate all'informazione e al confronto sullo stato di avanzamento dei programmi delle azioni di miglioramento.

#### **2.6. Revisione periodica del documento di valutazione dei rischi**

In linea generale le revisioni sono richieste:

- in occasione di modifiche del processo produttivo significative ai fini della sicurezza e della salute dei lavoratori (Art. 4 comma 7)
- in occasione di modifiche normative, della prassi ingegneristica o degli obiettivi generali aziendali che cambino il contesto di riferimento dell'analisi
- all'atto della scelta di nuove attrezzature di lavoro, sostanze o preparati chimici impiegati, sistemazione dei luoghi di lavoro, in relazione alla natura dell'attività della Ristorazione (Art. 4 comma 1)
- in ogni caso secondo le periodicità indicate dai Titoli specifici.

### 3. DESCRIZIONE DELL'AZIENDA

#### 3.1. *Dati identificativi*

Tabella 7: dati identificativi dell'Azienda

<b>Azienda (ragione sociale)</b>	<b>ISTITUTO COMPRENSIVO DEL VERGANTE</b>
Tipo di attività (oggetto di impresa)	Scuola Pubblica
Datore di lavoro /Rappresentante Legale/Titolare	Luigi Nunziata
Sede (oggetto di valutazione)	Istituto Comprensivo del Vergante
Località, Provincia	Invorio (NO)
Indirizzo	Via Pulazzini, 15
Responsabile del Servizio di Prevenzione e Protezione	Marco Scroffernecher
Medico Competente	Dott. Emanuele Cerina
Rappresentante dei Lavoratori per la Sicurezza	Massimo Esposito, Cristina Malgaroli, Antonio Taddeo
Numero dei lavoratori dipendenti	285
Numero di Allievi	1387
Orario e turni di lavoro	Giornata

*Fanno parte dell'Istituto Comprensivo le seguenti Scuole:*

<b>Azienda (ragione sociale)</b>	<b>ISTITUTO COMPRENSIVO DEL VERGANTE</b>
Sede (oggetto di valutazione)	Sede Amministrativa
Località, Provincia	Invorio (NO)
Indirizzo	Via Pulazzini, 15
Numero dei lavoratori dipendenti	8
Numero di Allievi	-
Orario e turni di lavoro	Giornata

<b>Azienda (ragione sociale)</b>	<b>ISTITUTO COMPRENSIVO DEL VERGANTE</b>
Sede (oggetto di valutazione)	Scuola Secondaria I grado e primaria senza zaino
Località, Provincia	Invorio (NO)
Indirizzo	Largo Alpini, 7
Numero dei lavoratori dipendenti	41
Numero di Allievi	197
Orario e turni di lavoro	Giornata

<b>Azienda (ragione sociale)</b>	<b>ISTITUTO COMPRENSIVO DEL VERGANTE</b>
Sede (oggetto di valutazione)	Scuola Secondaria I grado e primaria Polo Ordinario
Località, Provincia	Inverio (NO)
Indirizzo	Largo Alpini, 8
Numero dei lavoratori dipendenti	33
Numero di Allievi	172
Orario e turni di lavoro	Giornata

<b>Azienda (ragione sociale)</b>	<b>ISTITUTO COMPRENSIVO DEL VERGANTE</b>
Sede (oggetto di valutazione)	Scuola Primaria e Secondaria I grado
Località, Provincia	Lesa (NO)
Indirizzo	Via alla Stazione, 9
Numero dei lavoratori dipendenti	44
Numero di Allievi	243
Orario e turni di lavoro	Giornata

<b>Azienda (ragione sociale)</b>	<b>ISTITUTO COMPRENSIVO DEL VERGANTE</b>
Sede (oggetto di valutazione)	Scuola Primaria e Secondaria I grado
Località, Provincia	Meina (NO)
Indirizzo	Via Minazza, 28
Numero dei lavoratori dipendenti	29
Numero di Allievi	135
Orario e turni di lavoro	Giornata

<b>Azienda (ragione sociale)</b>	<b>ISTITUTO COMPRENSIVO DEL VERGANTE</b>
Sede (oggetto di valutazione)	Scuola Primaria
Località, Provincia	Massino Visconti (NO)
Indirizzo	Via Viotti, 4
Numero dei lavoratori dipendenti	14
Numero di Allievi	73
Orario e turni di lavoro	Giornata

<b>Azienda (ragione sociale)</b>	<b>ISTITUTO COMPRENSIVO DEL VERGANTE</b>
Sede (oggetto di valutazione)	Scuola Primaria e Infanzia
Località, Provincia	Nebbiuno (NO)
Indirizzo	Via Risorgimento, 1
Numero dei lavoratori dipendenti	22
Numero di Allievi	120
Orario e turni di lavoro	Giornata

<b>Azienda (ragione sociale)</b>	<b>ISTITUTO COMPRENSIVO DEL VERGANTE</b>
Sede (oggetto di valutazione)	Scuola Primaria
Località, Provincia	Paruzzaro (NO)
Indirizzo	Via Fornaccio, 1
Numero dei lavoratori dipendenti	17
Numero di Allievi	100
Orario e turni di lavoro	Giornata

<b>Azienda (ragione sociale)</b>	<b>ISTITUTO COMPRENSIVO DEL VERGANTE</b>
Sede (oggetto di valutazione)	Scuola Primaria e Infanzia
Località, Provincia	Pisano (NO)
Indirizzo	Via Protasi Miceni Muller, 1 – Piazza V. Veneto
Numero dei lavoratori dipendenti	23
Numero di Allievi	100
Orario e turni di lavoro	Giornata

<b>Azienda (ragione sociale)</b>	<b>ISTITUTO COMPRENSIVO DEL VERGANTE</b>
Sede (oggetto di valutazione)	Scuola dell'infanzia
Località, Provincia	Belgirate (NO)
Indirizzo	Via Elena Conelli, 30
Numero dei lavoratori dipendenti	4
Numero di Allievi	8
Orario e turni di lavoro	Giornata

<b>Azienda (ragione sociale)</b>	<b>ISTITUTO COMPRENSIVO DEL VERGANTE</b>
Sede (oggetto di valutazione)	Scuola dell'infanzia
Località, Provincia	Ghevio (NO)
Indirizzo	Piazza P. Manni, 9
Numero dei lavoratori dipendenti	5
Numero di Allievi	24
Orario e turni di lavoro	Giornata

<b>Azienda (ragione sociale)</b>	<b>ISTITUTO COMPRENSIVO DEL VERGANTE</b>
Sede (oggetto di valutazione)	Scuola dell'infanzia Curioni
Località, Provincia	Inverio (NO)
Indirizzo	Via Italia, 17
Numero dei lavoratori dipendenti	10
Numero di Allievi	51
Orario e turni di lavoro	Giornata

<b>Azienda (ragione sociale)</b>	<b>ISTITUTO COMPRENSIVO DEL VERGANTE</b>
Sede (oggetto di valutazione)	Scuola dell'infanzia
Località, Provincia	Lesa (NO)
Indirizzo	Via Alla Stazione, 11
Numero dei lavoratori dipendenti	8
Numero di Allievi	31
Orario e turni di lavoro	Giornata

<b>Azienda (ragione sociale)</b>	<b>ISTITUTO COMPRENSIVO DEL VERGANTE</b>
Sede (oggetto di valutazione)	Scuola dell'infanzia
Località, Provincia	Massino Visconti (NO)
Indirizzo	Via Roma, 42
Numero dei lavoratori dipendenti	8
Numero di Allievi	40
Orario e turni di lavoro	Giornata

<b>Azienda (ragione sociale)</b>	<b>ISTITUTO COMPRENSIVO DEL VERGANTE</b>
Sede (oggetto di valutazione)	Scuola dell'infanzia
Località, Provincia	Meina (NO)
Indirizzo	Piazza Carabelli, 5
Numero dei lavoratori dipendenti	7
Numero di Allievi	28
Orario e turni di lavoro	Giornata

<b>Azienda (ragione sociale)</b>	<b>ISTITUTO COMPRENSIVO DEL VERGANTE</b>
Sede (oggetto di valutazione)	Scuola dell'infanzia
Località, Provincia	Paruzzaro (NO)
Indirizzo	Piazza Vicari e Zanetta, 2
Numero dei lavoratori dipendenti	11
Numero di Allievi	65
Orario e turni di lavoro	Giornata



### **3.2. Descrizione dell'attività e del ciclo lavorativo**

In questa sezione vengono illustrate, ai fini della valutazione dei rischi, le attività svolte e vengono descritti i luoghi di lavoro ed il ciclo lavorativo. Sono riportate le informazioni utili alla valutazione dei rischi: macchine ed attrezzature, sostanze presenti, etc.

**Allegato – Descrizione ed Organigramma**

### **3.3. Mansioni lavorative**

Riportare l'elenco delle mansioni lavorative e per ogni mansione oggetto di valutazione indicare:

- i luoghi di lavoro utilizzati (reparti/postazioni);
- una breve descrizione dei compiti lavorativi.

#### **REPORT Moses4**

**Allegato Moses4 : anagrafica aziendale**

**Allegato Moses4 : descrizione azienda**

**Allegato Moses4 : elenco e descrizione dei reparti**

**Allegato Moses4 : elenco e descrizione delle postazioni**

**Allegato Moses4 : elenco e descrizione delle mansioni**

### **3.4. ORGANIZZAZIONE AZIENDALE DELLA SICUREZZA**

#### **3.4.1. Datore di Lavoro, Dirigenti e Preposti**

Riportare l'organigramma aziendale attestante le responsabilità in materia di datore di lavoro, dirigenti e preposti. E' utile fornire, ove disponibili, documenti di delega e procura sulla sicurezza.

#### **3.4.2. Servizio di Prevenzione e Protezione**

Descrivere:

- La composizione del servizio di prevenzione e protezione aziendale (Specificando RSPP, componenti interni esterni, etc.);
- Le professionalità utilizzate per l'effettuazione della valutazione dei rischi;
- Le modalità di gestione della sicurezza in azienda (aspetti preventivi, controllo delle misure di sicurezza adottate).

**Documentazione reperibile presso l'ufficio.**

#### **3.4.3. Medico Competente**

Il medico competente, specialista in medicina del lavoro, sulla base della Valutazione del rischio, delle analisi ambientali e del monitoraggio biologico, ha redatto il programma di sorveglianza sanitario, svolge regolarmente i sopralluoghi degli ambienti di lavoro e redige i relativi verbali e relazione sanitaria.

**Documentazione reperibile presso l'ufficio.**

**Le cartelle sanitarie del personale sottoposto a sorveglianza sanitaria sono custodite presso l'ufficio di Presidenza.**

#### **3.4.4. Rappresentante dei Lavoratori per la Sicurezza**

Nell'azienda è stato individuato dai lavoratori il rappresentante dei Lavoratori per la Sicurezza (RLS) che svolge le funzioni previste dall'art. 50 D.Lgs. 81/08.

L'RLS ha seguito il corso di formazione previsto dalla vigente normativa e svolgerà specifici corsi di aggiornamento in ottemperanza a quanto previsto dall'art. 37 comma 11 del D.Lgs. 81/08.

Esso partecipa attivamente alla valutazione dei rischi, ai sopralluoghi congiunti ed ai suoi aggiornamenti periodici e sono consultati preventivamente sulla materia di incarico, svolgendo le funzioni previste dall'art. 50 D.Lgs. 81/08.

**Documentazione reperibile presso l'ufficio.**

#### **3.4.5. Altre figure della sicurezza in azienda**

Specificare se siano state nominate, ai termini di legge, altre funzioni responsabili di specifiche attività di sicurezza in azienda, quali ad esempio il CST, il tecnico qualificato in radioprotezione, il responsabile del sistema di gestione della sicurezza / ambiente, etc.).

**Sono presenti dipendenti con formazione A.S.P.P. (Vedi elenco e Nomina)**

#### **3.4.6. Riunione periodica di prevenzione e protezione dai rischi**

Annualmente viene tenuta la Riunione Periodica di Prevenzione e Protezione dei rischi , allo scopo di aggiornare sulla valutazione dei rischi e programma attuativo degli interventi di miglioramento, sulle attività di informazione-formazione ed addestramento e sull'idoneità dei dispositivi di protezione adottati.

**Verbale reperibile presso l'ufficio.**

#### **3.4.7. Prevenzione incendi, evacuazione e pronto soccorso**

L'azienda ha provveduto agli espletamenti del caso, in particolare:

- ha organizzato i rapporti di collaborazione con i servizi pubblici competenti in materia di lotta antincendio e pronto soccorso, adottando dotazioni adeguate;
- ha designato in relazione alle dimensioni e al rischio specifico dell'azienda un numero adeguato di lavoratori;
- ha addestrato i lavoratori addetti alla gestione delle emergenze secondo quanto stabilito dall'allegato IX del D.M. 10/03/98;
- ha addestrato i lavoratori addetti al pronto soccorso secondo quanto stabilito dal D. Lgs. 388/03;
- ha redatto il piano d'emergenza interno in relazione agli scenari considerati come possibili emergenze (incendio, rilasci tossici, gravi infortuni e malori, emergenze naturali, etc.);
- ha attuato le misure atte ad evitare l'insorgere dell'incendio e limitarne le conseguenze per i lavoratori e la proprietà.

**Allegato – Attestati di formazione Addetti antincendio e Pronto Soccorso**

**Allegato – Nomine Addetti antincendio e Pronto Soccorso**

#### **3.4.8. Informazione e formazione dei lavoratori**

L'azienda provvede a predisporre piani di formazione, informazione ed addestramento dei lavoratori con particolare riguardo ai rischi generali e specifici caratteristici di ciascuna funzione.

La formazione delle diverse figure e le modalità di addestramento su aspetti aziendali critici per la sicurezza (es. uso di impianti-attrezzature pericolose), tenendo conto degli obblighi formativi nuovi nei confronti di dirigenti, preposti, RLS e relativi aggiornamenti periodici, indicati nella normativa e negli Accordi Stato-Regione di riferimento.

L'informazione ai lavoratori esterni che a diverso titolo, con contratti continuativi o in maniera occasionale, frequentano i luoghi di lavoro dell'azienda (ditte esterne, contrattisti, studenti, stagisti, etc.).

Tutte le attività di informazione-formazione ed addestramento sono formalizzate, accompagnate da idonea documentazione a supporto (manuali, procedure, test di verifica etc.) e sono registrate.

**Documentazione per la formazione con relativi Registri sono reperibili presso l'ufficio.**

#### **3.4.9. Analisi degli infortuni, incidenti e quasi incidenti**

Periodicamente l'azienda provvede ad effettuare un'analisi statistica degli infortuni avvenuti.

I risultati dell'analisi vengono utilizzati come informazioni sullo stato dei livelli di sicurezza in azienda e per individuare eventuali aspetti critici a cui dedicare particolare attenzione nell'attività di valutazione del rischio.

L'azienda gestisce gli incidenti e quasi incidenti attraverso l'intervento di RSPP, RLS e DIRIGENTE SCOLASTICO, per analizzare ed immediatamente correggere e mettere in sicurezza gli ambienti o le postazioni di lavoro.

Si rammenta anche l'obbligo di comunicazione degli infortuni di almeno un giorno.

**Vedi Registro Infortuni presso l'ufficio.**

#### **3.4.10. Registro degli esposti**

**Non previsto**

#### **3.4.11. Sistema di gestione della sicurezza SGS / SGSL**

**Non Presente**

#### **3.4.12. Contratti d'appalto e d'opera (DUVRI) - se presenti**

Secondo le modalità di applicazione dell'art. 26 del D.Lgs. 81/08.

**Allegato – Elenco delle ditte terze e relative tipologie di contratti**

**Allegato – Documento facsimile per la verifica dei requisiti tecnico-professionali**

**Allegato – Documento informativo ditte esterne**

**Allegato – Archivio documenti DUVRI (rischi interferenze)**

## **4. DOCUMENTAZIONE AZIENDALE DELLA SICUREZZA**

Rischi specificatamente regolamentati dai titoli speciali del D. Lgs. 81/08 (titolo II – XI) o da norme specifiche inerenti la materia e ivi non ricomprese sono stati oggetto di valutazioni, condotte secondo specifiche metodologie.

Tali metodologie, applicate in ottemperanza a leggi nazionali e/o a linee guida predisposte da enti accreditati in materia, sono descritte nei singoli documenti di valutazione. Essi sono stati redatti secondo i riferimenti di legge attualmente in vigore e a seguito della emanazione del Testo Unico, il SPP ha provveduto a valutare la necessità dell'aggiornamento formale e/o sostanziale della documentazione prodotta.

#### 4.1.1. Tutela della sicurezza di specifiche categorie lavorative

L'azienda tutela la sicurezza di categorie lavorative che risultano maggiormente vulnerabili: lavoratori minori, lavoratori disabili, lavoratrici madri, lavoratori con nuove tipologie di contratto, lavoratori stranieri.

**Vedi documenti allegati presenti presso l'ufficio.**

Documento di valutazione stress lavoro – correlato

- Valutazione rischi Lavoratrici Gestanti

#### 4.1.2. Valutazione dei rischi da esposizione ad agenti chimici,

**Vedi documenti allegati:**

- Valutazione del rischio da prodotti chimici per la pulizia dei locali

## 5. VALUTAZIONE DEL RISCHIO

### 5.1. Verifica adempimenti organizzativi – gestionali aziendali

L'azienda ha provveduto ad effettuare la verifica di conformità relativamente agli adempimenti organizzativi-gestionali:

*Riportare ai pertinenti report di stampa del software Moses4*

**REPORT Moses4**

Allegato Moses 4 : stampa di riepilogo “adempimenti organizzativi/gestionali” compilati

Allegato Moses4 : stampa risposte date a check list “adempimenti organizzativi/gestionali”

### 5.2. Verifica di conformità degli ambienti di lavoro

L'azienda ha provveduto ad effettuare la verifica di conformità degli ambienti di lavoro:

*Rimandare ai pertinenti report di stampa del software Moses4*

**REPORT Moses4**

Allegato Moses4: stampa risposte date a check list “verifica ambienti di lavoro”

### 5.3. Individuazione dei pericoli

L'azienda ha individuato, conformemente alle prescrizioni legislative, le fonti di pericolo per la sicurezza e la salute dei lavoratori.

A tale fine ha censito tutti i reparti e posti di lavoro, le mansioni e i compiti lavorativi svolti dai lavoratori. Ottenuta la sequenza ordinata delle lavorazioni nel ciclo lavorativo, questa è stata articolata nei diversi ambienti fisici (reparti/postazioni), al fine di individuare gli elementi rilevanti per l'individuazione dei pericoli.

*Rimandare ai pertinenti report di stampa del software Moses4*

**REPORT Moses4**

**Ambiente & Sicurezza S.M. S.r.l. - Borgosesia**

#### **Allegato Moses4 : elenco dei pericoli**

(possibili raggruppamenti di stampa dal software)

- a) Elenco dei pericoli associati a ciascuna Mansione-Reparto-Postazione
- b) Elenco dei pericoli associati a ciascun Reparto-Postazione
- c) Elenco dei pericoli – Mansioni esposte
- d) Elenco dei pericoli –Reparti coinvolti

#### **5.4. Valutazione dei rischi**

L'azienda ha provveduto ad analizzare i rischi per la salute e la sicurezza dei lavoratori sotto elencati:

*Rimandare ai pertinenti report di stampa del software Moses4*

I risultati della valutazione dei rischi sono riportati nelle schede di valutazione dei rischi:

*Rimandare ai pertinenti report di stampa del software Moses4*

#### **REPORT Moses4**

##### **Allegato Moses4: schede di valutazione**

In questo report sono riportati i risultati della valutazione dei rischi. Le informazioni sono per comodità organizzate in schede per mansione - reparto - postazione - compito lavorativo - pericolo.

La stampa può essere per singola scheda, per la mansione selezionata, organizzata per pericolo o per l'intera unità produttiva.

La valutazione finale viene fornita come "indice di pericolo" ed "indice di rischio", calcolati quali somme dell'indice di frequenza e dell'indice di danno, rispettivamente in assenza ed in presenza delle misure di prevenzione e protezione. Sono riportati i risultati dell'applicazione della check list ambienti di lavoro, per le domande attinenti il pericolo valutato.

##### **Allegato Moses4 : schede di sintesi**

Questa tipologia di report (NUOVA) permette di stampare schede riepilogative delle valutazioni di rischio effettuate. Le schede di riepilogo riportano gli "indici di pericolo" e gli "indici di rischio", calcolati quali somme dell'indice di frequenza e dell'indice di danno, per ciascuna associazione mansione – reparto – postazione – compito lavorativo – pericolo.

Nella stampa le schede possono essere raggruppate per pericolo/i, per mansione/i o per reparto/i.

##### **Allegato Moses4 : schede di riepilogo per mansione**

Questa tipologia di report riepiloga, per ciascuna delle mansioni analizzate, gli indici di rischio calcolati in riferimento a ciascun pericolo e l'indice di rischio complessivo di mansione. E' possibile stampare la singola mansione o tutte le mansioni.

## **6. MISURE PER LA RIDUZIONE DEL RISCHIO E PROGRAMMA MIGLIORATIVO**

In questo capitolo vengono passate in rassegna le misure di sicurezza:

- adottate dall'azienda al fine di ridurre il rischio (di cui si è già tenuto conto per l'elaborazione dell'indice di rischio);

**Ambiente & Sicurezza S.M. S.r.l. - Borgosesia**

*Valutazione dei rischi per la salute e sicurezza dei lavoratori per* ISTITUTO COMPRENSIVO DEL VERGANTE - INVORIO

*pag 21 di 22*

- programmate nell'ottica del miglioramento continuo delle condizioni di sicurezza e salute nei luoghi di lavoro.

Ci si riferisce a:

- misure tecniche e manutentive
- fornitura di dispositivi di Protezione Individuale e Collettivi
- organizzazione di attività di informazione, formazione ed addestramento;
- elaborazione di procedure ed istruzioni operative;
- programmi di controllo ed audit periodici;
- attività di sorveglianza e misurazione.

### **6.1. Misure di prevenzione e protezione adottate e rischio residuo**

Rimandare ai pertinenti report di stampa del software *Moses4*

#### **REPORT Moses4**

Allegato *Moses4* : dettagli sulla misure di prevenzione e protezione adottate

### **6.2. Misure di prevenzione e protezione programmate e tempi di attuazione**

Rimandare ai pertinenti report di stampa del software *Moses4*

#### **REPORT Moses4**

Allegato *Moses4* : azioni di miglioramento (singola scheda)

Allegato *Moses4* : programma azioni di miglioramento (riepilogativo)

## **7. PROFESSIONALITA' COINVOLTE NEL PROCESSO DI VALUTAZIONE**

- datore di lavoro, dirigenti e preposti;
- responsabile ed addetti del servizio di prevenzione e protezione;
- medico competente;
- rappresentante dei lavoratori per la sicurezza;
- lavoratori.

L'azienda:

- intende controllare permanentemente le condizioni di sicurezza (es. mediante audit periodici, attività di controllo, etc.
- aggiornare il proprio documento di valutazione dei rischi, oltre il dettame normativo.

# DPI Aziendali

**Ragione Sociale:** Istituto Comprensivo del Vergante  
Via Pulazzini, 15  
Invorio (NO)

**Unità Produttiva:** Scuola secondaria I grado, Scuola dell'Infanzia, Primaria e Sede Amministrativa

## DPI Collaboratori Scolastici

- Guanti protettivi per prodotti chimici per le pulizie in nitrile/PVC EN 374:2016
- Calzatura di sicurezza antiscivolo EN ISO 20345:2011 S1 SRC
- Maschera con filtro antipolvere FP1
- Occhiali a mascherina EN 166:2001

## DPI Collaboratori Scolastici e Insegnanti della scuola dell'Infanzia per la cura dell'igiene degli allievi

- Guanti protettivi monouso in nitrile

## DPI Collaboratori Scolastici e Insegnanti per la cura dell'igiene degli allievi disabili gravi

- Guanti protettivi monouso in nitrile
- Mascherina
- Occhiali a mascherina EN 166:2001
- Indumento protettivo monouso

## DPI Collaboratori scolastici per l'attività di manutenzione

- Calzatura di sicurezza UNI EN ISO20345:2011 S1 SRC
- Guanti di protezione contro i rischi meccanici UNI EN 388 livello di rischio 1 1 1 1 (abrasione, taglio, strappo, perforazione)
- Occhiali a stanghetta con riparo laterale EN166:2001

## DPI insegnanti per il laboratorio di falegnameria

- Guanti di protezione contro i rischi meccanici UNI EN 388 livello di rischio 1 1 1 1 (abrasione, taglio, strappo, perforazione)
- Occhiali a stanghetta con riparo laterale EN166:2001

# Informazioni Aziendali

**Ragione Sociale:** Istituto Comprensivo del Vergante  
Via Pulazzini, 15  
Invorio (NO)

**Unità Produttiva:** Scuola secondaria I grado, primaria e dell'infanzia

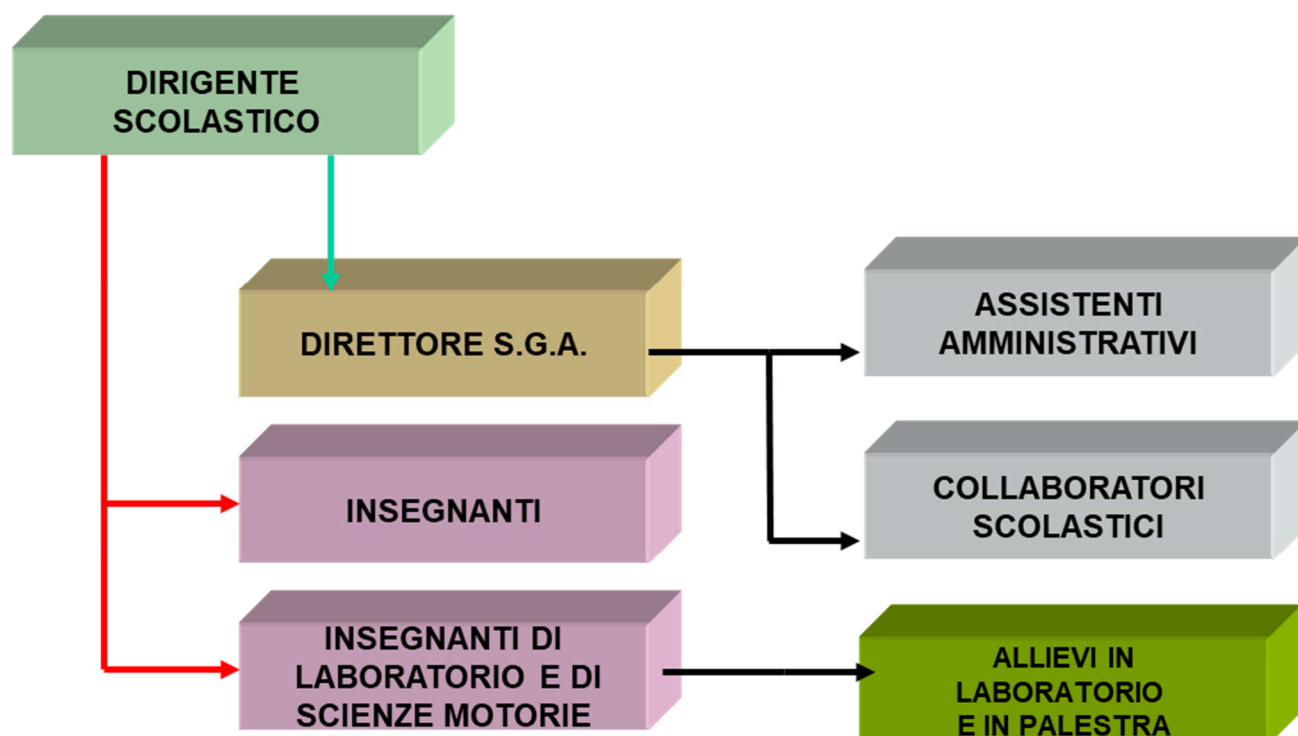

## Descrizione:

Nell'Istituto le attività sono tipicamente scolastiche e vedono impegnate le seguenti professionalità:

Dirigente Scolastico  
Direttore S.G.A.  
Assistenti Amministrativi  
Collaboratori Scolastici  
Insegnanti  
Insegnanti di Scienze motorie  
Insegnanti in laboratorio  
Allievi in palestra e in laboratorio

- Dirige e coordina tutta l'attività dell'Istituto
- Coordina le attività burocratico-organizzative di tutto il personale non Docente
- Collaborano con il D.S.G.A per le attività d'ufficio
- Provvedono alle pulizie ed all'assistenza degli allievi
- Provvedono alle attività didattiche
- Insegnano, in palestra, scienze motorie agli Allievi
- Insegnano attività pratiche in laboratorio
- Svolgono attività pratiche



# Elenco reparti

**Ragione sociale:** Istituto Comprensivo del Vergante

**Unità produttiva:** Istituto Comprensivo del Vergante

**Indirizzo unità produttiva:** Via Pulazzini, 15 - Inverio

Reparto	Responsabile	Descrizione
EDIFICIO SCOLASTICO	Dirigente Scolastico	Area comprendente tutto l'edificio scolastico (Sede dell'Istituto e Plessi staccati)

# Elenco postazioni

Ragione sociale: Istituto Comprensivo del Vergante

Unità produttiva: Istituto Comprensivo del Vergante

Indirizzo unità produttiva: Via Pulazzini, 15 - Invorio

EDIFICIO SCOLASTICO			
Postazione	Descrizione	Nr. addetti	Note
Area comune	Area virtuale della Sede e dei plessi staccati in cui tutti sono soggetti agli stessi rischi generici	1	Area virtuale della Sede e dei plessi staccati in cui tutti sono soggetti agli stessi rischi generici
Aula artistica	Aula attrezzata per attività didattica	1	Aula attrezzata per attività didattica
Aula attività pratiche	Attività pratiche	1,0	Attività pratiche
Aule	Aula per l'insegnamento frontale con dotazione standard presenti nella Sede dell'Istituto e nei plessi staccati	1	Aula per l'insegnamento frontale con dotazione standard presenti nella Sede dell'Istituto e nei plessi staccati
Fotocopiatrice	Spazio attrezzato con macchina fotocopiatrice in Sede e nei plessi staccati	1	Spazio attrezzato con macchina fotocopiatrice in Sede e nei plessi staccati
Laboratorio di falegnameria	Spazio utilizzato per attività pratiche (Sede e plessi staccati)	1,0	Spazio utilizzato per attività pratiche (Sede e plessi staccati)
Mensa	Locale adibito al consumo dei pasti	1	Locale adibito al consumo dei pasti
Palestra	Spazio attrezzato per le attività sportive presso la Sede dell'Istituto e nei plessi staccati	1	Spazio attrezzato per le attività sportive presso la Sede dell'Istituto e nei plessi staccati
Percorso stradale	Percorso stradale per raggiungere i plessi e/o la palestra	1	Percorso stradale per raggiungere i plessi e/o la palestra
Uffici	Spazi attrezzati con arredi da ufficio e postazioni per VDT (Sede e plessi staccati)	1	Spazi attrezzati con arredi da ufficio e postazioni per VDT (Sede e plessi staccati)

# Elenco mansioni

Ragione sociale: Istituto Comprensivo del Vergante

Unità produttiva: Istituto Comprensivo del Vergante

Indirizzo unità produttiva: Via Pulazzini, 15 - Inorio

Mansione	Nr. addetti	Note
Addetto al primo soccorso	1	Addetto alla squadra di emergenza, interviene per prestare un primo soccorso in caso di infortunio/malore (Sede e plessi staccati)
Addetto antincendio	1	Addetto alla squadra di emergenza, interviene per lo spegnimento di un principio di incendio e, in caso di necessità, per l'evacuazione dell'intero edificio (Sede e plessi staccati)
Allievi (quando presenti in Laboratori o Palestra)	1	Gli allievi, quando frequentano Palestra o Laboratori (Sede e plessi staccati)
Assistente Amministrativo	1	Svolge tutte le attività d'ufficio e di archiviazione (Sede e plessi staccati)
Collaboratore Scolastico	1	Assistenza Allievi e riordino e pulizia dei locali (Sede e plessi staccati)
Direttore S.G.A.	1	Coordina tutte le attività inerenti ai servizi generali - amministrativi (Sede e plessi staccati)
Insegnante	1	Insegnamento e partecipazione a riunioni e corsi di aggiornamento (Sede e plessi staccati)
Insegnante di laboratorio	1	Insegna attività pratiche (Sede e plessi staccati)
Insegnante di Scienze Motorie	1	Insegnamento in palestra e partecipazione a riunioni ed aggiornamenti (Sede e plessi staccati)
Insegnante di sostegno	1	Didattica ad allievi con instabilità psichico o motoria (Sede e plessi staccati)
Tutti i presenti	1	Mansione fittizia utile a valutare i rischi che corrono tutte le persone presenti a vario titolo ( Insegnanti - Insegnanti di sostegno - Insegnante Scienze motorie - Insegnante di laboratorio - Allievi - Amministrativi - Collaboratori scolastici - D.S.G.A. - Genitori - Esterni - Addetti antincendio - Addetti Primo Soccorso) nell'edificio Scolastico (Sede e plessi staccati)
<b>Totale addetti</b>	<b>11</b>	

# Mansioni e postazioni di lavoro

Ragione sociale: Istituto Comprensivo del Vergante

Unità produttiva: Istituto Comprensivo del Vergante

Indirizzo unità produttiva: Via Pulazzini, 15 - Invorio

ADDETTO AL PRIMO SOCCORSO			
Nr. addetti	1		
Qualifica	Personale scolastico		
Tipo turno	Giornata		
Descrizione	Addetto alla squadra di emergenza, interviene per prestare un primo soccorso in caso di infortunio/malore (Sede e plessi staccati)		
Note	Addetto alla squadra di emergenza, interviene per prestare un primo soccorso in caso di infortunio/malore (Sede e plessi staccati)		
Reparto	Postazione	Descrizione attività	Min. permanenza
EDIFICIO SCOLASTICO	Area comune	Addetto alla squadra di emergenza, interviene per prestare un primo soccorso in caso di infortunio/malore (Sede e plessi staccati)	30
<b>Min. totali permanenza</b>			30

ADDETTO ANTINCENDIO			
Nr. addetti	1		
Qualifica	Personale scolastico		
Tipo turno	Giornata		
Descrizione	Addetto alla squadra di emergenza, interviene per lo spegnimento di un principio di incendio e, in caso di necessità, per l'evacuazione dell'intero edificio (Sede e plessi staccati)		
Note	Addetto alla squadra di emergenza, interviene per lo spegnimento di un principio di incendio e, in caso di necessità, per l'evacuazione dell'intero edificio (Sede e plessi staccati)		
Reparto	Postazione	Descrizione attività	Min. permanenza
EDIFICIO SCOLASTICO	Area comune	Addetto alla squadra di emergenza, interviene per lo spegnimento di un principio di incendio e, in caso di necessità, per l'evacuazione dell'intero edificio (Sede e plessi staccati)	30
<b>Min. totali permanenza</b>			30

ALLIEVI (QUANDO PRESENTI IN LABORATORI O PALESTRA)			
Nr. addetti	1		
Qualifica	Allievo		
Tipo turno	Giornata		
Descrizione	Gli allievi, quando frequentano Palestra o Laboratori (Sede e plessi staccati)		
Note	Gli allievi, quando frequentano Palestra o Laboratori (Sede e plessi staccati)		
Reparto	Postazione	Descrizione attività	Min. permanenza
EDIFICIO SCOLASTICO	Palestra	Attività di scienze motorie (Sede e plessi staccati)	50
EDIFICIO SCOLASTICO	Aula attività pratiche	Attività pratiche	50
EDIFICIO SCOLASTICO	Laboratorio di falegnameria	Attività pratiche	-
<b>Min. totali permanenza</b>			100

ASSISTENTE AMMINISTRATIVO			
Nr. addetti	1		
Qualifica	Assistente Amministrativo		
Tipo turno	Giornata		
Descrizione	Svolge tutte le attività d'ufficio e di archiviazione (Sede e plessi staccati)		
Note	Svolge tutte le attività d'ufficio e di archiviazione (Sede e plessi staccati)		
Reparto	Postazione	Descrizione attività	Min. permanenza
EDIFICIO SCOLASTICO	Uffici	Attività d'ufficio ed archiviazione	340
EDIFICIO SCOLASTICO	Fotocopiatrice	Utilizzo di macchina fotocopiatrice	20
<b>Min. totali permanenza</b>			360

COLLABORATORE SCOLASTICO			
Nr. addetti	1		
Qualifica	Collaboratore scolastico		
Tipo turno	Giornata		
Descrizione	Assistenza Allievi e riordino e pulizia dei locali (Sede e plessi staccati)		
Note	Assistenza Allievi e riordino e pulizia dei locali (Sede e plessi staccati)		
Reparto	Postazione	Descrizione attività	Min. permanenza
EDIFICIO SCOLASTICO	Area comune	Pulizie ed assistenza Allievi (Sede e plessi staccati)	265
EDIFICIO SCOLASTICO	Fotocopiatrice	Utilizzo della macchina fotocopiatrice (Sede e plessi staccati)	20
EDIFICIO SCOLASTICO	Percorso stradale	Percorre il tratto stradale per raggiungere i plessi scolastici e/o per accompagnare gli allievi in palestra	15
EDIFICIO SCOLASTICO	Mensa	Attività di scodellamento pasti	60
<b>Min. totali permanenza</b>			360

DIRETTORE S.G.A.			
Nr. addetti	1		
Qualifica	Direttore S.G.A.		
Tipo turno	Giornata		
Descrizione	Coordina tutte le attività inerenti ai servizi generali - amministrativi (Sede e plessi staccati)		
Note	Coordina tutte le attività inerenti ai servizi generali - amministrativi (Sede e plessi staccati)		
Reparto	Postazione	Descrizione attività	Min. permanenza
EDIFICIO SCOLASTICO	Uffici	Attività di coordinamento	360
<b>Min. totali permanenza</b>			360

INSEGNANTE			
Nr. addetti	1		
Qualifica	Insegnante		
Tipo turno	Giornata		
Descrizione	Insegnamento e partecipazione a riunioni e corsi di aggiornamento (Sede e plessi staccati)		
Note	Insegnamento e partecipazione a riunioni e corsi di aggiornamento (Sede e plessi staccati)		
Reparto	Postazione	Descrizione attività	Min. permanenza
EDIFICIO SCOLASTICO	Aule	Insegnamento (Sede e plessi staccati)	255
EDIFICIO SCOLASTICO	Area comune	Curare l'igiene dei bambini della scuola dell'infanzia	30
EDIFICIO SCOLASTICO	Percorso stradale	Percorre il tratto stradale per raggiungere i plessi scolastici e/o per accompagnare gli allievi in palestra	15
EDIFICIO SCOLASTICO	Mensa	Attività di scodellamento	60
EDIFICIO SCOLASTICO	Aula attività pratiche	Insegnamento attività pratiche	30
<b>Min. totali permanenza</b>			390

INSEGNANTE DI LABORATORIO			
Nr. addetti	1		
Qualifica	Insegnante		
Tipo turno	Giornata		
Descrizione	Insegna attività pratiche (Sede e plessi staccati)		
Note	Insegna attività pratiche (Sede e plessi staccati)		
Reparto	Postazione	Descrizione attività	Min. permanenza
EDIFICIO SCOLASTICO	Laboratorio di falegnameria	Svolgimento di semplici esperimenti dimostrativi	60
<b>Min. totali permanenza</b>			60

INSEGNANTE DI SCIENZE MOTORIE			
Nr. addetti	1		
Qualifica	Insegnante		
Tipo turno	Giornata		
Descrizione	Insegnamento in palestra e partecipazione a riunioni ed aggiornamenti (Sede e plessi staccati)		
Note	Insegnamento in palestra e partecipazione a riunioni ed aggiornamenti (Sede e plessi staccati)		
Reparto	Postazione	Descrizione attività	Min. permanenza
EDIFICIO SCOLASTICO	Palestra	Insegnamento in palestra e partecipazione a riunioni ed aggiornamenti (Sede e plessi staccati)	345
EDIFICIO SCOLASTICO	Percorso stradale	Percorre il tratto stradale per raggiungere i plessi scolastici e/o per accompagnare gli allievi in palestra	15
<b>Min. totali permanenza</b>			360

INSEGNANTE DI SOSTEGNO			
Nr. addetti	1		
Qualifica	Insegnante		
Tipo turno	Giornata		
Descrizione	Didattica ad allievi con instabilità psichico o motoria (Sede e plessi staccati)		
Note	Didattica ad allievi con instabilità psichico o motoria (Sede e plessi staccati)		
Reparto	Postazione	Descrizione attività	Min. permanenza
EDIFICIO SCOLASTICO	Aule	Didattica ad allievi con instabilità psichico o motoria (Sede e plessi staccati)	240
EDIFICIO SCOLASTICO	Area comune	Didattica ad allievi disabili gravi (Sede e plessi staccati)	120
<b>Min. totali permanenza</b>			360

TUTTI I PRESENTI			
Nr. addetti	1		
Qualifica	Presenza Generica		
Tipo turno	Giornata		
Descrizione	Mansione fittizia utile a valutare i rischi che corrono tutte le persone presenti a vario titolo ( Insegnanti - Insegnanti di sostegno - Insegnante Scienze motorie- Insegnante di laboratorio - Allievi - Amministrativi - Collaboratori scolastici - D.S.G.A. - Genitori - Esterni - Addetti antincendio - Addetti Primo Soccorso) nell'edificio Scolastico (Sede e plessi staccati)		
Note	Mansione fittizia utile a valutare i rischi che corrono tutte le persone presenti a vario titolo ( Insegnanti - Insegnanti di sostegno - Insegnante Scienze motorie - Insegnante di laboratorio - Allievi - Amministrativi - Collaboratori scolastici - D.S.G.A. - Genitori - Esterni - Addetti antincendio - Addetti Primo Soccorso) nell'edificio Scolastico (Sede e plessi staccati)		
Reparto	Postazione	Descrizione attività	Min. permanenza
EDIFICIO SCOLASTICO	Area comune	Presenza e normale attività (Sede e plessi staccati)	360
<b>Min. totali permanenza</b>			360

# Elenco pericoli per mansione

Ragione sociale: Istituto Comprensivo del Vergante

Unità produttiva: Istituto Comprensivo del Vergante

Indirizzo unità produttiva: Via Pulazzini, 15 - Invorio

## Addetto al primo soccorso

### EDIFICIO SCOLASTICO

#### Area comune



AGENTI BIOLOGICI



MOVIMENTAZIONE CARICHI



URTO

## Addetto antincendio

### EDIFICIO SCOLASTICO

#### Area comune



AGENTI CHIMICI



CONTATTO CON SUPERFICI CALDE/FREDDE



INCENDIO



MOVIMENTAZIONE CARICHI



URTO

## Allievi (quando presenti in Laboratori o Palestra)

### EDIFICIO SCOLASTICO

#### Aula attività pratiche



CONTATTO CON ELEMENTI IN TENSIONE



CONTATTO CON ORGANI IN MOVIMENTO



CONTATTO CON SUPERFICI CALDE/FREDDE

### Laboratorio di falegnameria



AGENTI CHIMICI



CONTATTO CON ELEMENTI IN TENSIONE



CONTATTO CON OGGETTI TAGLIANTI

### Palestra



CADUTA - INCIAMPO



CADUTA DA DISLIVELLO



URTO

### Assistente Amministrativo

#### EDIFICIO SCOLASTICO

##### Fotocopiatrice



AGENTI CHIMICI

##### Uffici



ERGONOMIA



VIDEOTERMINALI

### Collaboratore Scolastico

#### EDIFICIO SCOLASTICO

##### Area comune



AGENTI BIOLOGICI



AGENTI BIOLOGICI





AGENTI BIOLOGICI



AGENTI BIOLOGICI



AGENTI CHIMICI



ATMOSFERE ESPLOSIVE



CADUTA - INCIAMPO



CADUTA DA DISLIVELLO

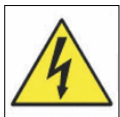

CONTATTO CON ELEMENTI IN TENSIONE

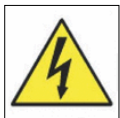

CONTATTO CON ELEMENTI IN TENSIONE



CONTATTO CON OGGETTI TAGLIENTI



CONTATTO CON ORGANI IN MOVIMENTO



CONTATTO CON ORGANI IN MOVIMENTO



MOVIMENTAZIONE CARICHI



MOVIMENTAZIONE CARICHI



MOVIMENTAZIONE CARICHI



PROIEZIONE SCHEGGE



RUMORE



URTO



URTO



VIBRAZIONI

#### Fotocopiatrice



AGENTI CHIMICI

#### Mensa



CADUTA - INCIAMPO



CONTATTO CON ELEMENTI IN TENSIONE



CONTATTO CON SUPERFICI CALDE/FREDDE



URTO

#### Percorso stradale



INCIDENTI STRADALI

#### Direttore S.G.A.

#### EDIFICIO SCOLASTICO

#### Uffici



ERGONOMIA



VIDEOTERMINALI

## Insegnante

### EDIFICIO SCOLASTICO

#### Area comune



AGENTI BIOLOGICI

#### Aula attività pratiche



CONTATTO CON ELEMENTI IN TENSIONE



CONTATTO CON ORGANI IN MOVIMENTO



CONTATTO CON SUPERFICI CALDE/FREDDE

#### Aule



ERGONOMIA



MOVIMENTAZIONE CARICHI



URTO

#### Mensa



CADUTA - INCIAMPO

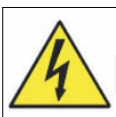

CONTATTO CON ELEMENTI IN TENSIONE



CONTATTO CON SUPERFICI CALDE/FREDDE



URTO

#### Percorso stradale



INCIDENTI STRADALI

**Insegnante di laboratorio**

**EDIFICIO SCOLASTICO**

**Laboratorio di falegnameria**



AGENTI BIOLOGICI



AGENTI CHIMICI



CONTATTO CON ELEMENTI IN TENSIONE



CONTATTO CON OGGETTI TAGLIENTI

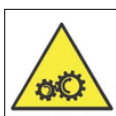

CONTATTO CON ORGANI IN MOVIMENTO



CONTATTO CON SUPERFICI CALDE/FREDDE



PROIEZIONE SCHEGGE

**Insegnante di Scienze Motorie**

**EDIFICIO SCOLASTICO**

**Palestra**



CADUTA - INCIAMPO



CADUTA DA DISLIVELLO



URTO

**Percorso stradale**



INCIDENTI STRADALI

**Insegnante di sostegno**

**EDIFICIO SCOLASTICO**

**Area comune**



AGENTI BIOLOGICI



MOVIMENTAZIONE CARICHI



MOVIMENTAZIONE CARICHI

**Aule**



URTO

**Tutti i presenti**

**EDIFICIO SCOLASTICO**

**Area comune**



AGENTI BIOLOGICI



AGENTI BIOLOGICI



AGENTI BIOLOGICI



AGENTI CANCEROGENI E MUTAGENI



AGENTI CANCEROGENI E MUTAGENI



AGENTI CHIMICI



ATMOSFERE ESPLOSIVE



CADUTA - INCIAMPO



CADUTA CARICHI



CADUTA DA DISLIVELLO



CAMPI MAGNETICI STATICI



CONTATTO CON ELEMENTI IN TENSIONE



ILLUMINAZIONE



INCENDIO



MICROCLIMA



RADIAZIONI IONIZZANTI



RADIAZIONI NEL VISIBILE E VICINO IR



RUMORE



URTO

# Scheda di sintesi valutazione

Ragione sociale: Istituto Comprensivo del Vergante

Unità produttiva: Istituto Comprensivo del Vergante

Indirizzo unità produttiva: Via Pulazzini, 15 - Inverio

Mansione analizzata:		Collaboratore Scolastico							
Pericolo	Reparto	Postazione	Compito/Attività/Operazione analizzata	Pericolo			Rischio		
				F	D	IP	F	D	IR
AGENTI BIOLOGICI	EDIFICIO SCOLASTICO	Area comune	Attività di pulizia (Sede e plessi staccati)	2	1,5	3,5	1	1	2
AGENTI BIOLOGICI	EDIFICIO SCOLASTICO	Area comune	Attività di piccola manutenzione con utilizzo di attrezzature taglienti (Sede e plessi staccati)	1	3	4	0	0	0
AGENTI BIOLOGICI	EDIFICIO SCOLASTICO	Area comune	Cura l'igiene degli allievi disabili gravi (Sede e plessi staccati)	1	1,5	2,5	0,5	1,5	2
AGENTI BIOLOGICI	EDIFICIO SCOLASTICO	Area comune	Cura l'igiene dei bambini nella scuola dell'infanzia (Sede e plessi staccati)	1	1,5	2,5	0,5	1,5	2
AGENTI CHIMICI	EDIFICIO SCOLASTICO	Area comune	Attività di Pulizia dei Locali manuale e con la macchina lavapavimenti (Sede e plessi staccati)	2	2	4	1	1	2
AGENTI CHIMICI	EDIFICIO SCOLASTICO	Fotocopiatrice	Sostituzione di toner per fax o stampanti (Sede e plessi staccati)	1	1,5	2,5	0,2	0,5	0,7
ATMOSFERE ESPLOSIVE	EDIFICIO SCOLASTICO	Area comune	Ricarica batterie macchina lavapavimenti (Sede e plessi staccati)	0,5	1	1,5	0,1	0,1	0,2
CADUTA - INCIAMPO	EDIFICIO SCOLASTICO	Area comune	Pulizia Pavimenti manuale e con la macchina lavapavimenti (Sede e plessi staccati)	2	1	3	0,5	1	1,5
CADUTA - INCIAMPO	EDIFICIO SCOLASTICO	Mensa	Attività di scodellamento dei pasti (Sede e plessi staccati)	2	1	3	0,5	1	1,5
CADUTA DA DISLIVELLO	EDIFICIO SCOLASTICO	Area comune	Attività con uso della scaletta doppia (Sede e plessi staccati)	1	1,8	2,8	0,5	1,8	2,3
CONTATTO CON ELEMENTI IN TENSIONE	EDIFICIO SCOLASTICO	Area comune	Attività di pulizia (Sede e plessi staccati)	1	2	3	0	1	1
CONTATTO CON ELEMENTI IN TENSIONE	EDIFICIO SCOLASTICO	Area comune	Attività di piccola manutenzione con attrezzature alimentate da corrente elettrica (Sede e plessi staccati)	1	1,5	2,5	0,1	0,9	1
CONTATTO CON ELEMENTI IN TENSIONE	EDIFICIO SCOLASTICO	Mensa	Attività di scodellamento (Sede e plessi staccati)	1	2	3	0	1	1
CONTATTO CON OGGETTI TAGLIENTI	EDIFICIO SCOLASTICO	Area comune	Attività di piccola manutenzione con utilizzo di attrezzature taglienti (Sede e plessi staccati)	1	1,5	2,5	0,5	0,5	1
CONTATTO CON ORGANI IN MOVIMENTO	EDIFICIO SCOLASTICO	Area comune	Attività di piccola manutenzione con utilizzo di attrezzature con organi in movimento (Sede e plessi staccati)	1	1,5	2,5	0,5	0,5	1
CONTATTO CON ORGANI IN MOVIMENTO	EDIFICIO SCOLASTICO	Area comune	Utilizzo di macchina lavapavimenti (Sede e plessi staccati)	1	1	2	0,2	0,8	1
CONTATTO CON SUPERFICI CALDE/FREDDE	EDIFICIO SCOLASTICO	Mensa	Attività di scedellamento (Sede e plessi staccati)	1	0,9	1,9	0,5	0,9	1,4
INCIDENTI STRADALI	EDIFICIO SCOLASTICO	Percorso stradale	Percorre il tratto stradale per raggiungere i plessi scolastici e/o per accompagnare gli allievi in palestra e/o commissioni	0,5	1,5	2	0,2	1,5	1,7
MOVIMENTAZIONE CARICHI	EDIFICIO SCOLASTICO	Area comune	Movimentazione e sollevamento dei bambini nella scuola dell'infanzia (Sede e plessi staccati)	1	1,5	2,5	0,5	1,5	2

<b>Mansione analizzata:</b>		Collaboratore Scolastico							
<b>Pericolo</b>	<b>Reparto</b>	<b>Postazione</b>	<b>Compito/Attività/Operazione analizzata</b>	<b>Pericolo</b>			<b>Rischio</b>		
				<b>F</b>	<b>D</b>	<b>IP</b>	<b>F</b>	<b>D</b>	<b>IR</b>
MOVIMENTAZIONE CARICHI	EDIFICIO SCOLASTICO	Area comune	Movimentazione del disabile motorio grave (Sede e plessi staccati)	2	1,9	3,9	0,5	1,9	2,4
MOVIMENTAZIONE CARICHI	EDIFICIO SCOLASTICO	Area comune	Movimentazione di arredi e materiali vari (Sede e plessi staccati)	1	1,5	2,5	0,5	1,5	2
PROIEZIONE SCHEGGE	EDIFICIO SCOLASTICO	Area comune	Attività di piccola manutenzione (Sede e plessi staccati)	1	2	3	0,2	0,8	1
RUMORE	EDIFICIO SCOLASTICO	Area comune	Attività di piccola manutenzione con attrezzature che generano rumore (Sede e plessi staccati)	0,1	0,1	0,2	0,1	0,1	0,2
URTO	EDIFICIO SCOLASTICO	Area comune	Attività di pulizia e di piccola manutenzione	2	1	3	0,5	0,9	1,4
URTO	EDIFICIO SCOLASTICO	Area comune	Assistenza ad allievi con instabilità psichica in assenza di personale di sostegno (Sede e plessi staccati)	0,8	1,5	2,3	0,5	1	1,5
URTO	EDIFICIO SCOLASTICO	Mensa	Attività di scodellamento (Sede e plessi staccati)	2	1	3	0,9	1	1,9
VIBRAZIONI	EDIFICIO SCOLASTICO	Area comune	Attività di piccola manutenzione con attrezzature che generano vibrazioni (Sede e plessi staccati)	0,1	0,1	0,2	0,1	0,1	0,2
<b>Indice Complessivo per Pericolo</b>						<b>4,62</b>	<b>3,15</b>		

<b>Mansione analizzata:</b>		Insegnante							
<b>Pericolo</b>	<b>Reparto</b>	<b>Postazione</b>	<b>Compito/Attività/Operazione analizzata</b>	<b>Pericolo</b>			<b>Rischio</b>		
				<b>F</b>	<b>D</b>	<b>IP</b>	<b>F</b>	<b>D</b>	<b>IR</b>
AGENTI BIOLOGICI	EDIFICIO SCOLASTICO	Area comune	Cura l'igiene dei bambini nella scuola dell'infanzia	1,5	1,5	3	0,5	1,5	2
CADUTA - INCIAMPO	EDIFICIO SCOLASTICO	Mensa	Attività di scodellamento dei pasti (Sede e plessi staccati)	2	1	3	0,5	1	1,5
CONTATTO CON ELEMENTI IN TENSIONE	EDIFICIO SCOLASTICO	Aula attività pratiche	Utilizzo stampante 3D (Plessi staccati)	1	2	3	0	1	1
CONTATTO CON ELEMENTI IN TENSIONE	EDIFICIO SCOLASTICO	Mensa	Attività di scodellamento (Sede e plessi staccati)	1	2	3	0	1	1
CONTATTO CON ORGANI IN MOVIMENTO	EDIFICIO SCOLASTICO	Aula attività pratiche	Utilizzo stampante 3D (Plessi staccati)	1	1,5	2,5	0,5	0,5	1
CONTATTO CON SUPERFICI CALDE/ FREDDE	EDIFICIO SCOLASTICO	Aula attività pratiche	Utilizzo stampante 3D (Plessi staccati)	1	0,9	1,9	0,5	0,9	1,4
CONTATTO CON SUPERFICI CALDE/ FREDDE	EDIFICIO SCOLASTICO	Mensa	Attività di scodellamento (Sede e plessi staccati)	1	0,9	1,9	0,5	0,9	1,4
ERGONOMIA	EDIFICIO SCOLASTICO	Aule	Attività di insegnamento (Sede e plessi staccati)	1	1,5	2,5	0,5	0,9	1,4
INCIDENTI STRADALI	EDIFICIO SCOLASTICO	Percorso stradale	Percorre il tratto stradale per raggiungere i plessi scolastici, attività extrascolastiche	0,5	1,5	2	0,2	1,5	1,7
MOVIMENTAZIONE CARICHI	EDIFICIO SCOLASTICO	Aule	Movimentazione e sollevamento dei bambini nella scuola dell'infanzia	1	1,5	2,5	0,5	1,5	2
URTO	EDIFICIO SCOLASTICO	Aule	Didattica ad allievi con instabilità psichica in assenza di personale di sostegno (Sede e plessi staccati)	0,8	1,5	2,3	0,5	1	1,5



Mansione analizzata:		Insegnante							
Pericolo	Reparto	Postazione	Compito/Attività/Operazione analizzata	Pericolo			Rischio		
				F	D	IP	F	D	IR
URTO	EDIFICIO SCOLASTICO	Mensa	Attività di scodellamento (Sede e plessi staccati)	2	1	3	0,9	1	1,9
<b>Indice Complessivo per Pericolo</b>						<b>3,81</b>	<b>2,7</b>		

Mansione analizzata:		Insegnante di Scienze Motorie							
Pericolo	Reparto	Postazione	Compito/Attività/Operazione analizzata	Pericolo			Rischio		
				F	D	IP	F	D	IR
CADUTA - INCIAMPO	EDIFICIO SCOLASTICO	Palestra	Spazio per attività in Palestra (Sede e plessi staccati)	1	1	2	0,5	1	1,5
CADUTA DA DISLIVELLO	EDIFICIO SCOLASTICO	Palestra	Utilizzo di attrezzi ginnici (Sede e plessi staccati)	0,5	2	2,5	0,2	1	1,2
INCIDENTI STRADALI	EDIFICIO SCOLASTICO	Percorso stradale	Percorre il tratto stradale per raggiungere i plessi scolastici e/o per accompagnare gli allievi in palestra	0,5	1,5	2	0,2	1,5	1,7
URTO	EDIFICIO SCOLASTICO	Palestra	Spazio per attività in Palestra (Sede e plessi staccati)	1	1	2	0,5	1	1,5
<b>Indice Complessivo per Pericolo</b>						<b>2,79</b>	<b>2,11</b>		

Mansione analizzata:		Tutti i presenti							
Pericolo	Reparto	Postazione	Compito/Attività/Operazione analizzata	Pericolo			Rischio		
				F	D	IP	F	D	IR
AGENTI BIOLOGICI	EDIFICIO SCOLASTICO	Area comune	Presenza di studenti e persone (Sede e plessi staccati)	1	1	2	0,5	0,5	1
AGENTI BIOLOGICI	EDIFICIO SCOLASTICO	Area comune	Utilizzo di attrezzature taglienti ed attività di giardinaggio (Sede e plessi staccati)	1	3	4	0,1	0	0,1
AGENTI BIOLOGICI	EDIFICIO SCOLASTICO	Area comune	Generica presenza (Sede e plessi staccati)	0,5	1,8	2,3	0,2	1,3	1,5
AGENTI CANCEROGENI E MUTAGENI	EDIFICIO SCOLASTICO	Area comune	Possibile presenza di agenti chimici pericolosi (Sede e plessi staccati)	0	0	0	0	0	0
AGENTI CANCEROGENI E MUTAGENI	EDIFICIO SCOLASTICO	Area comune	Presenza di amianto (Sede e plessi staccati)	0	0	0	0	0	0
AGENTI CHIMICI	EDIFICIO SCOLASTICO	Area comune	Normale presenza (Sede e plessi staccati)	1	0,9	1,9	0,2	0,5	0,7
ATMOSFERE ESPLOSIVE	EDIFICIO SCOLASTICO	Area comune	Presenza di persone in prossimità del contatore del gas metano (Sede e plessi staccati)	0,5	1	1,5	0,2	0,5	0,7
CADUTA - INCIAMPO	EDIFICIO SCOLASTICO	Area comune	Generica attività o presenza (Sede e plessi staccati)	2	1	3	0,9	1	1,9
CADUTA CARICHI	EDIFICIO SCOLASTICO	Area comune	Presenza di controsoffitto (Sede e plessi staccati)	1	1	2	0,3	1	1,3
CADUTA DA DISLIVELLO	EDIFICIO SCOLASTICO	Area comune	Attività con uso della scaletta doppia (Sede e plessi staccati)	1	1	2	0,5	1	1,5
CAMPI MAGNETICI STATICI	EDIFICIO SCOLASTICO	Area comune	Presenza di apparecchiature e impianti elettrici (Sede e plessi staccati)	0,2	0,3	0,5	0,1	0,1	0,2
CONTATTO CON ELEMENTI IN TENSIONE	EDIFICIO SCOLASTICO	Area comune	Generica attività o presenza (Sede e plessi staccati)	1	1,5	2,5	0,1	0,9	1
ILLUMINAZIONE	EDIFICIO SCOLASTICO	Area comune	Presenza di persone in ambienti illuminati artificialmente (Sede e plessi staccati)	0,1	0,1	0,2	0,1	0,1	0,2

<b>Mansione analizzata:</b>		Tutti i presenti							
<b>Pericolo</b>	<b>Reparto</b>	<b>Postazione</b>	<b>Compito/Attività/Operazione analizzata</b>	<b>Pericolo</b>			<b>Rischio</b>		
				<b>F</b>	<b>D</b>	<b>IP</b>	<b>F</b>	<b>D</b>	<b>IR</b>
INCENDIO	EDIFICIO SCOLASTICO	Area comune	Generica attività o presenza (Sede e plessi staccati)	1	3	4	0,8	1,5	2,3
MICROCLIMA	EDIFICIO SCOLASTICO	Area comune	Presenza di personale in ambienti con riscaldamento o raffrescamento (Sede e plessi staccati)	0,5	0,5	1	0,2	0,2	0,4
RADIAZIONI IONIZZANTI	EDIFICIO SCOLASTICO	Area comune	Presenza ed attività in locali sotterranei o seminterrati (Sede e plessi staccati)	0,9	2,5	3,4	0,2	0,3	0,5
RADIAZIONI NEL VISIBILE E VICINO IR	EDIFICIO SCOLASTICO	Area comune	Presenza di attrezzature potenzialmente irradianti frequenze IR (Sede e plessi staccati)	0,1	0,9	1	0,1	0,1	0,2
RUMORE	EDIFICIO SCOLASTICO	Area comune	Presenza di persone in ambienti rumorosi (Sede e plessi staccati)	0,1	0,1	0,2	0,1	0,1	0,2
URTO	EDIFICIO SCOLASTICO	Area comune	Generica attività o presenza (Sede e plessi staccati)	2	1	3	0,9	1	1,9
<b>Indice Complessivo per Pericolo</b>						<b>4,41</b>	<b>2,69</b>		

<b>Mansione analizzata:</b>		Allievi (quando presenti in Laboratori o Palestra)							
<b>Pericolo</b>	<b>Reparto</b>	<b>Postazione</b>	<b>Compito/Attività/Operazione analizzata</b>	<b>Pericolo</b>			<b>Rischio</b>		
				<b>F</b>	<b>D</b>	<b>IP</b>	<b>F</b>	<b>D</b>	<b>IR</b>
AGENTI CHIMICI	EDIFICIO SCOLASTICO	Laboratorio di falegnameria	Utilizzo di vernici (Plessi staccati)	0,5	0,5	1	0,2	0,2	0,4
CADUTA - INCIAMPO	EDIFICIO SCOLASTICO	Palestra	Spazio per attività in Palestra (Sede e plessi staccati)	0,5	2	2,5	0,2	1	1,2
CADUTA DA DISLIVELLO	EDIFICIO SCOLASTICO	Palestra	Utilizzo di attrezzi ginnici (Sede e plessi staccati)	1	1	2	0,5	1	1,5
CONTATTO CON ELEMENTI IN TENSIONE	EDIFICIO SCOLASTICO	Aula attività pratiche	Utilizzo stampante 3D (Plessi staccati)	1	2	3	0,5	1	1,5
CONTATTO CON ELEMENTI IN TENSIONE	EDIFICIO SCOLASTICO	Laboratorio di falegnameria	Utilizzo attrezzature alimentate elettricamente (Plessi staccati)	1	2	3	0,5	1	1,5
CONTATTO CON OGGETTI TAGLIANTI	EDIFICIO SCOLASTICO	Laboratorio di falegnameria	Utilizzo di attrezzature taglienti ed utensili (Plessi staccati)	1,5	0,9	2,4	0,5	0,5	1
CONTATTO CON ORGANI IN MOVIMENTO	EDIFICIO SCOLASTICO	Aula attività pratiche	Utilizzo stampante 3D (Plessi staccati)	1	1,5	2,5	0,5	0,5	1
CONTATTO CON SUPERFICI CALDE/ FREDDE	EDIFICIO SCOLASTICO	Aula attività pratiche	Utilizzo stampante 3D (Plessi staccati)	1	0,9	1,9	0,1	0,9	1
URTO	EDIFICIO SCOLASTICO	Palestra	Spazio per attività in Palestra (Sede e plessi staccati)	1	1	2	0,5	1	1,5
<b>Indice Complessivo per Pericolo</b>						<b>3,5</b>	<b>2,24</b>		

<b>Mansione analizzata:</b>		Insegnante di sostegno							
<b>Pericolo</b>	<b>Reparto</b>	<b>Postazione</b>	<b>Compito/Attività/Operazione analizzata</b>	<b>Pericolo</b>			<b>Rischio</b>		
				<b>F</b>	<b>D</b>	<b>IP</b>	<b>F</b>	<b>D</b>	<b>IR</b>
AGENTI BIOLOGICI	EDIFICIO SCOLASTICO	Area comune	Cura l'igiene dei bambini disabili (Sede e plessi staccati)	1	1,5	2,5	0,5	1,5	2

<b>Mansione analizzata:</b>		Insegnante di sostegno							
<b>Pericolo</b>	<b>Reparto</b>	<b>Postazione</b>	<b>Compito/Attività/Operazione analizzata</b>	<b>Pericolo</b>			<b>Rischio</b>		
				<b>F</b>	<b>D</b>	<b>IP</b>	<b>F</b>	<b>D</b>	<b>IR</b>
MOVIMENTAZIONE CARICHI	EDIFICIO SCOLASTICO	Area comune	Movimentazione del disabile motorio grave con la carrozzina (Sede e plessi staccati)	1	1,5	2,5	0,5	1	1,5
MOVIMENTAZIONE CARICHI	EDIFICIO SCOLASTICO	Area comune	Movimentazione del disabile motorio grave (Sede e plessi staccati)	2	1,9	3,9	0,5	1,9	2,4
URTO	EDIFICIO SCOLASTICO	Aule	Didattica ad allievi con instabilità psichico (Sede e plessi staccati)	1	2,5	3,5	0,5	1,5	2
<b>Indice Complessivo per Pericolo</b>						<b>4,07</b>	<b>2,68</b>		

<b>Mansione analizzata:</b>		Direttore S.G.A.							
<b>Pericolo</b>	<b>Reparto</b>	<b>Postazione</b>	<b>Compito/Attività/Operazione analizzata</b>	<b>Pericolo</b>			<b>Rischio</b>		
				<b>F</b>	<b>D</b>	<b>IP</b>	<b>F</b>	<b>D</b>	<b>IR</b>
ERGONOMIA	EDIFICIO SCOLASTICO	Uffici	Attività d'ufficio (Sede e plessi staccati)	2	1	3	1	1	2
VIDEOTERMINALI	EDIFICIO SCOLASTICO	Uffici	Attività al VDT (Sede e plessi staccati)	2	1	3	1	1	2
<b>Indice Complessivo per Pericolo</b>						<b>3,3</b>	<b>2,3</b>		

<b>Mansione analizzata:</b>		Assistente Amministrativo							
<b>Pericolo</b>	<b>Reparto</b>	<b>Postazione</b>	<b>Compito/Attività/Operazione analizzata</b>	<b>Pericolo</b>			<b>Rischio</b>		
				<b>F</b>	<b>D</b>	<b>IP</b>	<b>F</b>	<b>D</b>	<b>IR</b>
AGENTI CHIMICI	EDIFICIO SCOLASTICO	Fotocopiatrice	Sostituzione di toner per fax o stampanti	1	1,5	2,5	0,2	0,5	0,7
ERGONOMIA	EDIFICIO SCOLASTICO	Uffici	Attività d'ufficio (Sede e plessi staccati)	2	1	3	1	1	2
VIDEOTERMINALI	EDIFICIO SCOLASTICO	Uffici	Attività al VDT (Sede e plessi staccati)	2	1	3	1	1	2
<b>Indice Complessivo per Pericolo</b>						<b>3,36</b>	<b>2,31</b>		

<b>Mansione analizzata:</b>		Insegnante di laboratorio							
<b>Pericolo</b>	<b>Reparto</b>	<b>Postazione</b>	<b>Compito/Attività/Operazione analizzata</b>	<b>Pericolo</b>			<b>Rischio</b>		
				<b>F</b>	<b>D</b>	<b>IP</b>	<b>F</b>	<b>D</b>	<b>IR</b>
AGENTI BIOLOGICI	EDIFICIO SCOLASTICO	Laboratorio di falegnameria	Utilizzo di attrezzature taglienti (Plessi staccati)	1	3	4	0,1	0	0,1
AGENTI CHIMICI	EDIFICIO SCOLASTICO	Laboratorio di falegnameria	Utilizzo di vernici (Plessi staccati)	1	1	2	0,5	0,5	1
CONTATTO CON ELEMENTI IN TENSIONE	EDIFICIO SCOLASTICO	Laboratorio di falegnameria	Utilizzo di attrezzature alimentate elettricamente (Plessi staccati)	1	1,5	2,5	0,1	0,9	1
CONTATTO CON OGGETTI TAGLIENTI	EDIFICIO SCOLASTICO	Laboratorio di falegnameria	Utilizzo di attrezzature taglienti ed utensili (Plessi staccati)	1	0,9	1,9	0,5	0,9	1,4
CONTATTO CON ORGANI IN MOVIMENTO	EDIFICIO SCOLASTICO	Laboratorio di falegnameria	Utilizzo trapano (Plessi staccati)	1	1,5	2,5	0,5	0,5	1

<b>Mansione analizzata:</b>		Insegnante di laboratorio							
<b>Pericolo</b>	<b>Reparto</b>	<b>Postazione</b>	<b>Compito/Attività/Operazione analizzata</b>	<b>Pericolo</b>			<b>Rischio</b>		
				<b>F</b>	<b>D</b>	<b>IP</b>	<b>F</b>	<b>D</b>	<b>IR</b>
CONTATTO CON SUPERFICI CALDE/ FREDDE	EDIFICIO SCOLASTICO	Laboratorio di falegnameria	Utilizzo di attrezzature riscaldanti ( Plessi staccati)	1	0,9	1,9	0,5	0,9	1,4
PROIEZIONE SCHEGGE	EDIFICIO SCOLASTICO	Laboratorio di falegnameria	Utilizzo trapano (Plessi staccati)	1	2	3	0,2	0,8	1
<b>Indice Complessivo per Pericolo</b>						4,08	1,96		

<b>Mansione analizzata:</b>		Addetto al primo soccorso							
<b>Pericolo</b>	<b>Reparto</b>	<b>Postazione</b>	<b>Compito/Attività/Operazione analizzata</b>	<b>Pericolo</b>			<b>Rischio</b>		
				<b>F</b>	<b>D</b>	<b>IP</b>	<b>F</b>	<b>D</b>	<b>IR</b>
AGENTI BIOLOGICI	EDIFICIO SCOLASTICO	Area comune	Intervento di primo soccorso in caso di infortunio o malore (Sede e plessi staccati)	0,5	2,5	3	0,1	1	1,1
MOVIMENTAZIONE CARICHI	EDIFICIO SCOLASTICO	Area comune	Intervento di primo soccorso in caso di infortunio o malore (Sede e plessi staccati)	0,5	2	2,5	0,2	1,5	1,7
URTO	EDIFICIO SCOLASTICO	Area comune	Intervento di primo soccorso in caso di infortunio o malore (Sede e plessi staccati)	0,5	1	1,5	0,2	1	1,2
<b>Indice Complessivo per Pericolo</b>						3,13	1,9		

<b>Mansione analizzata:</b>		Addetto antincendio							
<b>Pericolo</b>	<b>Reparto</b>	<b>Postazione</b>	<b>Compito/Attività/Operazione analizzata</b>	<b>Pericolo</b>			<b>Rischio</b>		
				<b>F</b>	<b>D</b>	<b>IP</b>	<b>F</b>	<b>D</b>	<b>IR</b>
AGENTI CHIMICI	EDIFICIO SCOLASTICO	Area comune	Spegnimento di un principio di incendio e coordinamento dell'evacuazione dell'edificio in caso di incendio generalizzato (Sede e plessi staccati)	0,5	2,5	3	0,1	1,5	1,6
CONTATTO CON SUPERFICI CALDE/ FREDDE	EDIFICIO SCOLASTICO	Area comune	Spegnimento di un principio di incendio e coordinamento dell'evacuazione dell'edificio in caso di incendio generalizzato (Sede e plessi staccati)	0,5	2,5	3	0,1	1,5	1,6
INCENDIO	EDIFICIO SCOLASTICO	Area comune	Spegnimento di un principio di incendio e coordinamento dell'evacuazione dell'edificio in caso di incendio generalizzato (Sede e plessi staccati)	1	3	4	0,8	1,5	2,3
MOVIMENTAZIONE CARICHI	EDIFICIO SCOLASTICO	Area comune	Spegnimento di un principio di incendio e coordinamento dell'evacuazione dell'edificio in caso di incendio generalizzato (Sede e plessi staccati)	0,5	2	2,5	0,2	1,5	1,7
URTO	EDIFICIO SCOLASTICO	Area comune	Spegnimento di un principio di incendio e coordinamento dell'evacuazione dell'edificio in caso di incendio generalizzato (Sede e plessi staccati)	0,5	1	1,5	0,2	1	1,2
<b>Indice Complessivo per Pericolo</b>						4,09	2,54		

# Scheda di valutazione

Ragione sociale: Istituto Comprensivo del Vergante

Unità produttiva: Istituto Comprensivo del Vergante

Indirizzo unità produttiva: Via Pulazzini, 15 - Inverio

## INFORMAZIONI GENERALI

**Mansione:** Addetto al primo soccorso

**Reparto:** EDIFICIO SCOLASTICO

**Postazione:** Area comune

**Compito/Attività/Operazione:** Intervento di primo soccorso in caso di infortunio o malore (Sede e plessi staccati)

**Pericolo:** AGENTI BIOLOGICI

**Causa del pericolo:** Agenti biologici

**Durata dell'operazione:** Da 3 a 30 minuti

**Frequenza operazione:** Sporadica (alcune volte all'anno)

**Conseguenza del pericolo:** Contaminazione

## MISURE ADOTTATE/PRESENTI

### Misure di prevenzione in atto

#### - Formazione

- Corso di formazione e aggiornamento triennale di primo soccorso secondo il D.Lgs. 388/03
- Adeguata formazione dei rischi legati alla mansione

#### - Procedure

- Uso dei DPI previsti dalla mansione
- Verificare periodicamente il contenuto della Cassetta di Primo Soccorso

### Misure di protezione in atto

#### - DPI



GUANTI IN LATTICE/NEOPRENE/NITRILE/VINILE

### Misure di sorveglianza adottate

#### - Misure sanitarie

- Cassetta di Primo Soccorso fornita secondo il D.Lgs. 388/03

## VALUTAZIONE FINALE

### In assenza di misure di prevenzione/protezione

Indice di frequenza: 0,5

Indice di danno: 2,5

**INDICE DI PERICOLO:** 3 **Basso**

### In presenza di misure di prevenzione/protezione

Indice di frequenza: 0,1

Indice di danno: 1

**INDICE DI RISCHIO:** 1,1 **Accettabile**

# Scheda di valutazione

Ragione sociale: Istituto Comprensivo del Vergante

Unità produttiva: Istituto Comprensivo del Vergante

Indirizzo unità produttiva: Via Pulazzini, 15 - Inverio

## INFORMAZIONI GENERALI

**Mansione:** Addetto al primo soccorso

**Reparto:** EDIFICIO SCOLASTICO

**Postazione:** Area comune

**Compito/Attività/Operazione:** Intervento di primo soccorso in caso di infortunio o malore (Sede e plessi staccati)

**Pericolo:** MOVIMENTAZIONE CARICHI

**Causa del pericolo:** sollevamento e spostamento di persone

**Durata dell'operazione:** Da 3 a 30 minuti

**Frequenza operazione:** Sporadica (alcune volte all'anno)

**Conseguenza del pericolo:** Lesioni dorso lombari

## MISURE ADOTTATE/PRESENTI

### Misure di prevenzione in atto

#### - Formazione

- Corso di formazione e aggiornamento triennale di primo soccorso secondo il D.Lgs. 388/03
- Adeguata formazione dei rischi legati alla mansione

#### - Procedure

- In caso di necessità spostare il carico in collaborazione con un'altra persona
- Verificare periodicamente il contenuto della Cassetta di Primo Soccorso

### Misure di sorveglianza adottate

#### - Misure sanitarie

- Cassetta di Primo Soccorso fornita secondo il D.Lgs. 388/03

## VALUTAZIONE FINALE

### In assenza di misure di prevenzione/protezione

Indice di frequenza: 0,5

Indice di danno: 2

**INDICE DI PERICOLO:** 2,5 **Basso**

### In presenza di misure di prevenzione/protezione

Indice di frequenza: 0,2

Indice di danno: 1,5

**INDICE DI RISCHIO:** 1,7 **Accettabile**

# Scheda di valutazione

Ragione sociale: Istituto Comprensivo del Vergante

Unità produttiva: Istituto Comprensivo del Vergante

Indirizzo unità produttiva: Via Pulazzini, 15 - Inverio

## INFORMAZIONI GENERALI

**Mansione:** Addetto al primo soccorso

**Reparto:** EDIFICIO SCOLASTICO

**Postazione:** Area comune

**Compito/Attività/Operazione:** Intervento di primo soccorso in caso di infortunio o malore (Sede e plessi staccati)

**Pericolo:** URTO

**Causa del pericolo:** reazione involontaria dell'infortunato

**Durata dell'operazione:** Da 3 a 30 minuti

**Frequenza operazione:** Sporadica (alcune volte all'anno)

**Conseguenza del pericolo:** Percosse non intenzionali

## MISURE ADOTTATE/PRESENTI

### Misure di prevenzione in atto

#### - Formazione

- Corso di formazione e aggiornamento triennale di primo soccorso secondo il D.Lgs. 388/03
- Adeguata formazione dei rischi legati alla mansione

#### - Procedure

- Verificare periodicamente il contenuto della Cassetta di Primo Soccorso

### Misure di sorveglianza adottate

#### - Misure sanitarie

- Cassetta di Primo Soccorso fornita secondo il D.Lgs. 388/03

## VALUTAZIONE FINALE

### In assenza di misure di prevenzione/protezione

Indice di frequenza: 0,5

Indice di danno: 1

**INDICE DI PERICOLO:** 1,5 **Accettabile**

### In presenza di misure di prevenzione/protezione

Indice di frequenza: 0,2

Indice di danno: 1

**INDICE DI RISCHIO:** 1,2 **Accettabile**

# Scheda di valutazione

Ragione sociale: Istituto Comprensivo del Vergante

Unità produttiva: Istituto Comprensivo del Vergante

Indirizzo unità produttiva: Via Pulazzini, 15 - Inverio

## INFORMAZIONI GENERALI

**Mansione:** Addetto antincendio

**Reparto:** EDIFICIO SCOLASTICO

**Postazione:** Area comune

**Compito/Attività/Operazione:** Spegnimento di un principio di incendio e coordinamento dell'evacuazione dell'edificio in caso di incendio generalizzato (Sede e plessi staccati)

**Pericolo:** AGENTI CHIMICI

**Causa del pericolo:** Fumi di combustione e gas

**Durata dell'operazione:** Da 3 a 30 minuti

**Frequenza operazione:** Sporadica (alcune volte all'anno)

**Conseguenza del pericolo:** Intossicazione

## MISURE ADOTTATE/PRESENTI

### Misure di prevenzione in atto

#### - Formazione

- Formazione adeguata e aggiornamento rispetto al livello di rischio incendio
- Addestramento all'uso delle attrezzature antincendio
- Adeguata formazione dei rischi legati alla mansione

#### - Procedure

- Aprire le finestre per favorire il ricambio di aria
- Chiudere la porta del locale interessato dall'evento per impedire la dispersione del fumo nei vari ambienti
- Lasciare i dispositivi antincendio e le vie di emergenza sempre liberi da materiali

#### - Misure tecniche

- Manutenzione semestrale dei presidi antincendio
- Sorveglianza mensile dei presidi antincendio

### Misure di protezione in atto

#### - Misure collettive

- Presenza di protezioni attive e passive
- Presenza del Piano di Evacuazione

## VALUTAZIONE FINALE

### In assenza di misure di prevenzione/protezione

Indice di frequenza: 0,5

Indice di danno: 2,5

**INDICE DI PERICOLO: 3 Basso**

### In presenza di misure di prevenzione/protezione

Indice di frequenza: 0,1

Indice di danno: 1,5

**INDICE DI RISCHIO: 1,6 Accettabile**



# Scheda di valutazione

Ragione sociale: Istituto Comprensivo del Vergante

Unità produttiva: Istituto Comprensivo del Vergante

Indirizzo unità produttiva: Via Pulazzini, 15 - Inverio

## INFORMAZIONI GENERALI

**Mansione:** Addetto antincendio

**Reparto:** EDIFICIO SCOLASTICO

**Postazione:** Area comune

**Compito/Attività/Operazione:** Spegnimento di un principio di incendio e coordinamento dell'evacuazione dell'edificio in caso di incendio generalizzato (Sede e plessi staccati)

**Pericolo:** CONTATTO CON SUPERFICI CALDE/FREDDE

**Causa del pericolo:** Superfici calde

**Durata dell'operazione:** Pochi secondi

**Frequenza operazione:** Sporadica (alcune volte all'anno)

**Conseguenza del pericolo:** Ustioni

## MISURE ADOTTATE/PRESENTI

### Misure di prevenzione in atto

#### - Formazione

- Formazione adeguata e aggiornamento rispetto al livello di rischio incendio
- Addestramento all'uso delle attrezzature antincendio
- Adeguata formazione dei rischi legati alla mansione

#### - Procedure

- Lasciare i dispositivi antincendio e le vie di emergenza sempre liberi da materiali

#### - Misure tecniche

- Manutenzione semestrale dei presidi antincendio
- Sorveglianza mensile dei presidi antincendio

### Misure di protezione in atto

#### - Misure collettive

- Presenza del Piano di Evacuazione

## VALUTAZIONE FINALE

### In assenza di misure di prevenzione/protezione

Indice di frequenza: 0,5

Indice di danno: 2,5

**INDICE DI PERICOLO:** 3 **Basso**

### In presenza di misure di prevenzione/protezione

Indice di frequenza: 0,1

Indice di danno: 1,5

**INDICE DI RISCHIO:** 1,6 **Accettabile**

# Scheda di valutazione

Ragione sociale: Istituto Comprensivo del Vergante

Unità produttiva: Istituto Comprensivo del Vergante

Indirizzo unità produttiva: Via Pulazzini, 15 - Inverio

## INFORMAZIONI GENERALI

**Mansione:** Addetto antincendio

**Reparto:** EDIFICIO SCOLASTICO

**Postazione:** Area comune

**Compito/Attività/Operazione:** Spegnimento di un principio di incendio e coordinamento dell'evacuazione dell'edificio in caso di incendio generalizzato (Sede e plessi staccati)

**Pericolo:** INCENDIO

**Causa del pericolo:** Fiamma

**Durata dell'operazione:** Da 3 a 30 minuti

**Frequenza operazione:** Sporadica (alcune volte all'anno)

**Conseguenza del pericolo:** Ustioni soffocamento

## MISURE ADOTTATE/PRESENTI

### Misure di prevenzione in atto

#### - Formazione

- Formazione adeguata e aggiornamento rispetto al livello di rischio incendio
- Addestramento all'uso delle attrezzature antincendio
- Adeguata formazione dei rischi legati alla mansione

#### - Procedure

- Lasciare i dispositivi antincendio e le vie di emergenza sempre liberi da materiali

#### - Segnaletica



ANTINCENDIO - ALLARME



ANTINCENDIO - ESTINTORE



ANTINCENDIO - IDRANTE



ANTINCENDIO - INTERRUTTORE DI EMERGENZA



ANTINCENDIO - LANCIA/MANICHETTA



ANTINCENDIO - PORTA TAGLIAFUOCO



ANTINCENDIO - PULSANTE DI SGANCIO ENERGIA ELETTRICA



ANTINCENDIO - VALVOLA DI INTERCETTAZIONE

#### - Misure tecniche

- Manutenzione semestrale dei presidi antincendio
- Sorveglianza mensile dei presidi antincendio

### Misure di protezione in atto

#### - Misure collettive

- Presenza di protezioni attive e passive
- Presenza del Piano di Evacuazione

## VALUTAZIONE FINALE

### In assenza di misure di prevenzione/protezione

Indice di frequenza: 1

Indice di danno: 3

### In presenza di misure di prevenzione/protezione

Indice di frequenza: 0,8

Indice di danno: 1,5

**INDICE DI PERICOLO:** 4 **Medio**

**INDICE DI RISCHIO:** 2,3 **Basso**

# Scheda di valutazione

Ragione sociale: Istituto Comprensivo del Vergante

Unità produttiva: Istituto Comprensivo del Vergante

Indirizzo unità produttiva: Via Pulazzini, 15 - Inverio

## INFORMAZIONI GENERALI

**Mansione:** Addetto antincendio

**Reparto:** EDIFICIO SCOLASTICO

**Postazione:** Area comune

**Compito/Attività/Operazione:** Spegnimento di un principio di incendio e coordinamento dell'evacuazione dell'edificio in caso di incendio generalizzato (Sede e plessi staccati)

**Pericolo:** MOVIMENTAZIONE CARICHI

**Causa del pericolo:** Peso

**Durata dell'operazione:** Da 3 a 30 minuti

**Frequenza operazione:** Sporadica (alcune volte all'anno)

**Conseguenza del pericolo:** Lesioni dorso lombari

## MISURE ADOTTATE/PRESENTI

### Misure di prevenzione in atto

#### - Formazione

- Formazione adeguata e aggiornamento rispetto al livello di rischio incendio
- Addestramento all'uso delle attrezzature antincendio
- Adeguata formazione dei rischi legati alla mansione

#### - Procedure

- In caso di necessità spostare il carico in collaborazione con un'altra persona
- Lasciare i dispositivi antincendio e le vie di emergenza sempre liberi da materiali

## VALUTAZIONE FINALE

### In assenza di misure di prevenzione/protezione

Indice di frequenza: 0,5

Indice di danno: 2

**INDICE DI PERICOLO:** 2,5 **Basso**

### In presenza di misure di prevenzione/protezione

Indice di frequenza: 0,2

Indice di danno: 1,5

**INDICE DI RISCHIO:** 1,7 **Accettabile**

# Scheda di valutazione

Ragione sociale: Istituto Comprensivo del Vergante

Unità produttiva: Istituto Comprensivo del Vergante

Indirizzo unità produttiva: Via Pulazzini, 15 - Inverio

## INFORMAZIONI GENERALI

**Mansione:** Addetto antincendio

**Reparto:** EDIFICIO SCOLASTICO

**Postazione:** Area comune

**Compito/Attività/Operazione:** Spegnimento di un principio di incendio e coordinamento dell'evacuazione dell'edificio in caso di incendio generalizzato (Sede e plessi staccati)

**Pericolo:** URTO

**Causa del pericolo:** Panico

**Durata dell'operazione:** Da 3 a 30 minuti

**Frequenza operazione:** Sporadica (alcune volte all'anno)

**Conseguenza del pericolo:** Percosse non intenzionali

## MISURE ADOTTATE/PRESENTI

### Misure di prevenzione in atto

#### - Formazione

- Formazione adeguata e aggiornamento rispetto al livello di rischio incendio
- Addestramento all'uso delle attrezzature antincendio
- Adeguata formazione dei rischi legati alla mansione

## VALUTAZIONE FINALE

### In assenza di misure di prevenzione/protezione

Indice di frequenza: 0,5

Indice di danno: 1

**INDICE DI PERICOLO:** 1,5 **Accettabile**

### In presenza di misure di prevenzione/protezione

Indice di frequenza: 0,2

Indice di danno: 1

**INDICE DI RISCHIO:** 1,2 **Accettabile**

# Scheda di valutazione

Ragione sociale: Istituto Comprensivo del Vergante

Unità produttiva: Istituto Comprensivo del Vergante

Indirizzo unità produttiva: Via Pulazzini, 15 - Inverio

## INFORMAZIONI GENERALI

**Mansione:** Allievi (quando presenti in Laboratori o Palestra)

**Reparto:** EDIFICIO SCOLASTICO

**Postazione:** Palestra

**Compito/Attività/Operazione:** Utilizzo di attrezzi ginnici (Sede e plessi staccati)

**Pericolo:** CADUTA DA DISLIVELLO

**Causa del pericolo:** Attrezzi ginnici

**Durata dell'operazione:** Circa un'ora

**Frequenza operazione:** Una volta a settimana

**Conseguenza del pericolo:** lussazioni -contusioni - traumi

## MISURE ADOTTATE/PRESENTI

### Misure di prevenzione in atto

#### - Formazione

- Addestrare gli allievi all'Uso di attrezzi ginnici
- Promuovere la conoscenza dei rischi e delle norme di Prevenzione e Sicurezza.

#### - Procedure

- Uso di idonei tappetini di antitrauma
- Indossare abbigliamento idoneo all'attività pratica
- Rispetto del regolamento interno
- Curare la disciplina ed il comportamento
- Segnalare eventuali deficienze dell'attrezzatura

#### - Misure tecniche

- Presenza di attrezzature certificate secondo le norme UNI- EN 913/ UNI- EN 1270/ UNI-EN 1271/ UNI- EN 12346
- Manutenzione regolare delle attrezzature

## VALUTAZIONE FINALE

### In assenza di misure di prevenzione/protezione

Indice di frequenza: 1

Indice di danno: 1

**INDICE DI PERICOLO:** 2 **Accettabile**

### In presenza di misure di prevenzione/protezione

Indice di frequenza: 0,5

Indice di danno: 1

**INDICE DI RISCHIO:** 1,5 **Accettabile**

# Scheda di valutazione

Ragione sociale: Istituto Comprensivo del Vergante

Unità produttiva: Istituto Comprensivo del Vergante

Indirizzo unità produttiva: Via Pulazzini, 15 - Inverio

## INFORMAZIONI GENERALI

**Mansione:** Allievi (quando presenti in Laboratori o Palestra)

**Reparto:** EDIFICIO SCOLASTICO

**Postazione:** Palestra

**Compito/Attività/Operazione:** Spazio per attività in Palestra (Sede e plessi staccati)

**Pericolo:** CADUTA - INCIAMPO

**Causa del pericolo:** Attività Fisica

**Durata dell'operazione:** Circa un'ora

**Frequenza operazione:** Una volta a settimana

**Conseguenza del pericolo:** lussazioni -contusioni - traumi

## MISURE ADOTTATE/PRESENTI

### Misure di prevenzione in atto

#### - Formazione

- Promuovere la conoscenza dei rischi e delle norme di Prevenzione e Sicurezza.

#### - Procedure

- Non abbandonare attrezzature o materiali che ostacolano la normale attività sportiva
- Indossare abbigliamento idoneo all'attività pratica
- Rispetto del regolamento interno
- Curare la disciplina ed il comportamento
- Segnalare le situazioni di pericolo

## VALUTAZIONE FINALE

### In assenza di misure di prevenzione/protezione

Indice di frequenza: 0,5

Indice di danno: 2

**INDICE DI PERICOLO:** 2,5 **Basso**

### In presenza di misure di prevenzione/protezione

Indice di frequenza: 0,2

Indice di danno: 1

**INDICE DI RISCHIO:** 1,2 **Accettabile**

# Scheda di valutazione

Ragione sociale: Istituto Comprensivo del Vergante

Unità produttiva: Istituto Comprensivo del Vergante

Indirizzo unità produttiva: Via Pulazzini, 15 - Inverio

## INFORMAZIONI GENERALI

**Mansione:** Allievi (quando presenti in Laboratori o Palestra)

**Reparto:** EDIFICIO SCOLASTICO

**Postazione:** Palestra

**Compito/Attività/Operazione:** Spazio per attività in Palestra (Sede e plessi staccati)

**Pericolo:** URTO

**Causa del pericolo:** Attrezzi ginnici

**Durata dell'operazione:** Circa un'ora

**Frequenza operazione:** Una volta a settimana

**Conseguenza del pericolo:** lussazioni -contusioni - traumi

## MISURE ADOTTATE/PRESENTI

### Misure di prevenzione in atto

#### - Formazione

- Promuovere la conoscenza dei rischi e delle norme di Prevenzione e Sicurezza.

#### - Procedure

- Non abbandonare attrezzature o materiali che ostacolano la normale attività sportiva
- Indossare abbigliamento idoneo all'attività pratica
- Rispetto del regolamento interno
- Curare la disciplina ed il comportamento

## VALUTAZIONE FINALE

### In assenza di misure di prevenzione/protezione

Indice di frequenza: 1

Indice di danno: 1

**INDICE DI PERICOLO:** 2 **Accettabile**

### In presenza di misure di prevenzione/protezione

Indice di frequenza: 0,5

Indice di danno: 1

**INDICE DI RISCHIO:** 1,5 **Accettabile**



# Scheda di valutazione

Ragione sociale: Istituto Comprensivo del Vergante

Unità produttiva: Istituto Comprensivo del Vergante

Indirizzo unità produttiva: Via Pulazzini, 15 - Inverio

## INFORMAZIONI GENERALI

**Mansione:** Allievi (quando presenti in Laboratori o Palestra)

**Reparto:** EDIFICIO SCOLASTICO

**Postazione:** Aula attività pratiche

**Compito/Attività/Operazione:** Utilizzo stampante 3D (Plessi staccati)

**Pericolo:** CONTATTO CON ELEMENTI IN TENSIONE

**Causa del pericolo:** Impianti e macchine elettriche

**Durata dell'operazione:** Pochi minuti

**Frequenza operazione:** Sporadica (alcune volte all'anno)

**Conseguenza del pericolo:** Elettrocuzione

## MISURE ADOTTATE/PRESENTI

### Misure di prevenzione in atto

#### - Formazione

- Promuovere la conoscenza dei rischi e delle norme di Prevenzione e Sicurezza.
- Formazione sulle corrette operazioni di lavoro

#### - Procedure

- Segnalare eventuali anomalie dell'attrezzatura e del collegamento elettrico
- E' vietato l'uso dell'attrezzatura senza l'assistenza dell'insegnante
- Rispettare le indicazioni dell'insegnante sulle modalità operative

#### - Segnaletica



OBBLIGO DI COLLEGARE LA MESSA A TERRA



PERICOLO ELETTRICO

#### - Misure tecniche

- Verifica e manutenzione periodica di impianti elettrici e di messa a terra
- Impianti protetti da interruttori magnetotermici
- Interruttori magnetotermici dei quadri elettrici correttamente identificati

## VALUTAZIONE FINALE

### In assenza di misure di prevenzione/protezione

Indice di frequenza: 1

Indice di danno: 2

**INDICE DI PERICOLO:** 3 **Basso**

### In presenza di misure di prevenzione/protezione

Indice di frequenza: 0,5

Indice di danno: 1

**INDICE DI RISCHIO:** 1,5 **Accettabile**

# Scheda di valutazione

Ragione sociale: Istituto Comprensivo del Vergante

Unità produttiva: Istituto Comprensivo del Vergante

Indirizzo unità produttiva: Via Pulazzini, 15 - Inverio

## INFORMAZIONI GENERALI

**Mansione:** Allievi (quando presenti in Laboratori o Palestra)

**Reparto:** EDIFICIO SCOLASTICO

**Postazione:** Aula attività pratiche

**Compito/Attività/Operazione:** Utilizzo stampante 3D (Plessi staccati)

**Pericolo:** CONTATTO CON ORGANI IN MOVIMENTO

**Causa del pericolo:** organi in movimento

**Durata dell'operazione:** Pochi minuti

**Frequenza operazione:** Sporadica (alcune volte all'anno)

**Conseguenza del pericolo:** Contusioni - traumi

## MISURE ADOTTATE/PRESENTI

### Misure di prevenzione in atto

#### - Formazione

- Promuovere la conoscenza dei rischi e delle norme di Prevenzione e Sicurezza.
- Formazione sulle corrette operazioni di lavoro

#### - Procedure

- E' vietato rimuovere o modificare le protezioni delle attrezzature
- Segnalare eventuali anomalie dell'attrezzatura
- E' vietato l'uso dell'attrezzatura senza l'assistenza dell'insegnante
- Rispettare le indicazioni dell'insegnante sulle modalità operative

#### - Misure tecniche

- Presenza di attrezzature marchiate CE
- Presenza di manuale d'uso e manutenzione
- Manutenzione regolare delle attrezzature

## VALUTAZIONE FINALE

### In assenza di misure di prevenzione/protezione

Indice di frequenza: 1

Indice di danno: 1,5

**INDICE DI PERICOLO:** 2,5 **Basso**

### In presenza di misure di prevenzione/protezione

Indice di frequenza: 0,5

Indice di danno: 0,5

**INDICE DI RISCHIO:** 1 **Trascurabile**

# Scheda di valutazione

Ragione sociale: Istituto Comprensivo del Vergante

Unità produttiva: Istituto Comprensivo del Vergante

Indirizzo unità produttiva: Via Pulazzini, 15 - Invorio

## INFORMAZIONI GENERALI

**Mansione:** Allievi (quando presenti in Laboratori o Palestra)

**Reparto:** EDIFICIO SCOLASTICO

**Postazione:** Aula attività pratiche

**Compito/Attività/Operazione:** Utilizzo stampante 3D (Plessi staccati)

**Pericolo:** CONTATTO CON SUPERFICI CALDE/FREDDE

**Causa del pericolo:** alta temperatura

**Durata dell'operazione:** Pochi minuti

**Frequenza operazione:** Sporadica (alcune volte all'anno)

**Conseguenza del pericolo:** Ustioni

## MISURE ADOTTATE/PRESENTI

### Misure di prevenzione in atto

#### - Formazione

- Promuovere la conoscenza dei rischi e delle norme di Prevenzione e Sicurezza.
- Formazione sulle corrette operazioni di lavoro

#### - Procedure

- E' vietato rimuovere o modificare le protezioni delle attrezzature
- Segnalare eventuali anomalie dell'attrezzatura
- E' vietato l'uso dell'attrezzatura senza l'assistenza dell'insegnante
- Rispettare le indicazioni dell'insegnante sulle modalità operative

#### - Segnaletica



PERICOLO ALTA TEMPERATURA

#### - Misure tecniche

- Presenza di attrezzature marchiate CE
- Presenza di manuale d'uso e manutenzione
- Manutenzione regolare delle attrezzature

## VALUTAZIONE FINALE

### In assenza di misure di prevenzione/protezione

Indice di frequenza: 1

Indice di danno: 0,9

**INDICE DI PERICOLO:** 1,9 **Accettabile**

### In presenza di misure di prevenzione/protezione

Indice di frequenza: 0,1

Indice di danno: 0,9

**INDICE DI RISCHIO:** 1 **Trascurabile**

# Scheda di valutazione

Ragione sociale: Istituto Comprensivo del Vergante

Unità produttiva: Istituto Comprensivo del Vergante

Indirizzo unità produttiva: Via Pulazzini, 15 - Inorio

## INFORMAZIONI GENERALI

**Mansione:** Allievi (quando presenti in Laboratori o Palestra)

**Reparto:** EDIFICIO SCOLASTICO

**Postazione:** Laboratorio di falegnameria

**Compito/Attività/Operazione:** Utilizzo attrezzature alimentate elettricamente (Plessi staccati)

**Pericolo:** CONTATTO CON ELEMENTI IN TENSIONE

**Causa del pericolo:** Impianti e macchine elettriche

**Durata dell'operazione:** Pochi minuti

**Frequenza operazione:** Sporadica (alcune volte all'anno)

**Conseguenza del pericolo:** Elettrocuzione

## MISURE ADOTTATE/PRESENTI

### Misure di prevenzione in atto

#### - Formazione

- Promuovere la conoscenza dei rischi e delle norme di Prevenzione e Sicurezza.

#### - Procedure

- Segnalare eventuali anomalie dell'attrezzatura e del collegamento elettrico
- E' vietato l'uso dell'attrezzatura senza l'assistenza dell'insegnante
- Rispettare le indicazioni dell'insegnante sulle modalità operative

#### - Segnaletica



OBBLIGO DI COLLEGARE LA MESSA A TERRA



PERICOLO ELETTRICO

#### - Misure tecniche

- Verifica e manutenzione periodica di impianti elettrici e di messa a terra
- Impianti protetti da interruttori magnetotermici
- Interruttori magnetotermici dei quadri elettrici correttamente identificati

## VALUTAZIONE FINALE

### In assenza di misure di prevenzione/protezione

Indice di frequenza: 1

Indice di danno: 2

**INDICE DI PERICOLO:** 3 **Basso**

### In presenza di misure di prevenzione/protezione

Indice di frequenza: 0,5

Indice di danno: 1

**INDICE DI RISCHIO:** 1,5 **Accettabile**

# Scheda di valutazione

Ragione sociale: Istituto Comprensivo del Vergante

Unità produttiva: Istituto Comprensivo del Vergante

Indirizzo unità produttiva: Via Pulazzini, 15 - Invorio

## INFORMAZIONI GENERALI

**Mansione:** Allievi (quando presenti in Laboratori o Palestra)

**Reparto:** EDIFICIO SCOLASTICO

**Postazione:** Laboratorio di falegnameria

**Compito/Attività/Operazione:** Utilizzo di attrezzature taglienti ed utensili (Plessi staccati)

**Pericolo:** CONTATTO CON OGGETTI TAGLIENTI

**Causa del pericolo:** Attrezzature taglienti e utensili

**Durata dell'operazione:** Pochi minuti

**Frequenza operazione:** Sporadica (alcune volte all'anno)

**Conseguenza del pericolo:** Tagli - punture - escoriazioni

## MISURE ADOTTATE/PRESENTI

### Misure di prevenzione in atto

#### - Formazione

- Formazione sulle corrette operazioni di lavoro
- Promuovere la conoscenza dei rischi e delle norme di Prevenzione e Sicurezza.

#### - Procedure

- Rispetto del regolamento del laboratorio
- Rispettare le indicazioni dell'insegnante sulle modalità operative

## VALUTAZIONE FINALE

### In assenza di misure di prevenzione/protezione

Indice di frequenza: 1,5

Indice di danno: 0,9

**INDICE DI PERICOLO:** 2,4 **Basso**

### In presenza di misure di prevenzione/protezione

Indice di frequenza: 0,5

Indice di danno: 0,5

**INDICE DI RISCHIO:** 1 **Trascurabile**

# Scheda di valutazione

Ragione sociale: Istituto Comprensivo del Vergante

Unità produttiva: Istituto Comprensivo del Vergante

Indirizzo unità produttiva: Via Pulazzini, 15 - Inverio

## INFORMAZIONI GENERALI

**Mansione:** Allievi (quando presenti in Laboratori o Palestra)

**Reparto:** EDIFICIO SCOLASTICO

**Postazione:** Laboratorio di falegnameria

**Compito/Attività/Operazione:** Utilizzo di vernici (Plessi staccati)

**Pericolo:** AGENTI CHIMICI

**Causa del pericolo:** Agenti chimici

**Durata dell'operazione:** Pochi minuti

**Frequenza operazione:** Sporadica (alcune volte all'anno)

**Conseguenza del pericolo:** Contaminazione

## MISURE ADOTTATE/PRESENTI

### Misure di prevenzione in atto

#### - Formazione

- Formazione sulle corrette operazioni di lavoro
- Promuovere la conoscenza dei rischi e delle norme di Prevenzione e Sicurezza.

#### - Procedure

- Uso dei DPI previsti dalla mansione
- Utilizzare vernici ad acqua non classificate come pericolose
- Rispetto del regolamento del laboratorio
- Rispettare le indicazioni dell'insegnante sulle modalità operative

#### - Segnaletica



DIVIETO DI MANGIARE E BERE



OBBLIGO DI LAVARSI LE MANI

### Misure di protezione in atto

#### - DPI



GUANTI IN LATTICE/NEOPRENE/NITRILE/VINILE



INDUMENTO DI PROTEZIONE (PARZIALE)

## VALUTAZIONE FINALE

### In assenza di misure di prevenzione/protezione

Indice di frequenza: 0,5

Indice di danno: 0,5

**INDICE DI PERICOLO:** 1 **Trascurabile**

### In presenza di misure di prevenzione/protezione

Indice di frequenza: 0,2

Indice di danno: 0,2

**INDICE DI RISCHIO:** 0,4 **Trascurabile**

# Scheda di valutazione

Ragione sociale: Istituto Comprensivo del Vergante

Unità produttiva: Istituto Comprensivo del Vergante

Indirizzo unità produttiva: Via Pulazzini, 15 - Inverio

## INFORMAZIONI GENERALI

**Mansione:** Assistente Amministrativo

**Reparto:** EDIFICIO SCOLASTICO

**Postazione:** Uffici

**Compito/Attività/Operazione:** Attività d'ufficio (Sede e plessi staccati)

**Pericolo:** ERGONOMIA

**Causa del pericolo:** Arredamenti ed accessori d'ufficio

**Durata dell'operazione:** Intero turno

**Frequenza operazione:** Una volta per turno

**Conseguenza del pericolo:** Patologie osteo-articolari

## MISURE ADOTTATE/PRESENTI

### Misure di prevenzione in atto

#### - Formazione

- Formazione sulle corrette operazioni di lavoro
- Adeguata formazione dei rischi legati alla mansione
- Conoscenza delle procedure da adottare in caso di eventi accidentali.

#### - Misure tecniche

- Dotazione di arredi e postazioni a norma

### Misure di sorveglianza adottate

#### - Misure sanitarie

- Visite periodiche secondo protocollo stabilito dal D.Lgs. 81/08 o salvo casi particolari valutati dal Medico Competente

#### - Monitoraggi

- La periodicità delle visite di controllo è:
  - - BIENNALE per i lavoratori classificati come idonei con prescrizione o limitazioni e per i lavoratori che abbiano compiuto il cinquantesimo anno di età.
  - - QUINQUENNALE negli altri casi

## VALUTAZIONE FINALE

### In assenza di misure di prevenzione/protezione

Indice di frequenza: 2

Indice di danno: 1

**INDICE DI PERICOLO:** 3 **Basso**

### In presenza di misure di prevenzione/protezione

Indice di frequenza: 1

Indice di danno: 1

**INDICE DI RISCHIO:** 2 **Accettabile**

# Scheda di valutazione

Ragione sociale: Istituto Comprensivo del Vergante

Unità produttiva: Istituto Comprensivo del Vergante

Indirizzo unità produttiva: Via Pulazzini, 15 - Invorio

## INFORMAZIONI GENERALI

**Mansione:** Assistente Amministrativo

**Reparto:** EDIFICIO SCOLASTICO

**Postazione:** Uffici

**Compito/Attività/Operazione:** Attività al VDT (Sede e plessi staccati)

**Pericolo:** VIDEOTERMINALI

**Causa del pericolo:** Videoterminali

**Durata dell'operazione:** Intero turno

**Frequenza operazione:** Una volta per turno

**Conseguenza del pericolo:** Danni alla vista

## MISURE ADOTTATE/PRESENTI

### Misure di prevenzione in atto

#### - Formazione

- Formazione sulle corrette operazioni di lavoro
- Adeguata formazione dei rischi legati alla mansione
- Promuovere la conoscenza dei rischi e delle norme di Prevenzione e Sicurezza.

#### - Misure tecniche

- Dotazione di arredi e postazioni a norma

### Misure di sorveglianza adottate

#### - Misure sanitarie

- Visite periodiche secondo protocollo stabilito dal D.Lgs. 81/08 o salvo casi particolari valutati dal Medico Competente

#### - Monitoraggi

- La periodicità delle visite di controllo è:
  - - BIENNALE per i lavoratori classificati come idonei con prescrizione o limitazioni e per i lavoratori che abbiano compiuto il cinquantesimo anno di età.
  - - QUINQUENNALE negli altri casi

## VALUTAZIONE FINALE

### In assenza di misure di prevenzione/protezione

Indice di frequenza: 2

Indice di danno: 1

**INDICE DI PERICOLO: 3 Basso**

### In presenza di misure di prevenzione/protezione

Indice di frequenza: 1

Indice di danno: 1

**INDICE DI RISCHIO: 2 Accettabile**



# Scheda di valutazione

Ragione sociale: Istituto Comprensivo del Vergante

Unità produttiva: Istituto Comprensivo del Vergante

Indirizzo unità produttiva: Via Pulazzini, 15 - Inverio

## INFORMAZIONI GENERALI

**Mansione:** Assistente Amministrativo

**Reparto:** EDIFICIO SCOLASTICO

**Postazione:** Fotocopiatrice

**Compito/Attività/Operazione:** Sostituzione di toner per fax o stampanti

**Pericolo:** AGENTI CHIMICI

**Causa del pericolo:** Toner

**Durata dell'operazione:** Pochi minuti

**Frequenza operazione:** Sporadica (alcune volte all'anno)

**Conseguenza del pericolo:** Contaminazione

## MISURE ADOTTATE/PRESENTI

### Misure di prevenzione in atto

#### - Formazione

- Formazione sulle modalità dell'operazione di manutenzione e sostituzione

#### - Procedure

- Optare per sistemi di toner chiusi
- In presenza di diverso materiale:
- Attenersi scrupolosamente alle istruzioni riportate nel manuale d'uso
- Collocare gli apparecchi in un locale ampio e ben ventilato
- Non direzionare le bocchette di scarico dell'aria verso le persone
- Eseguire regolarmente la manutenzione delle apparecchiature
- Sostituire le cartucce del toner secondo le indicazioni del produttore e non forzare l'apertura
- Rimuovere con un panno umido le tracce di toner
- Lavare le parti principali con acqua e sapone
- In caso di contatto con gli occhi lavare con acqua per 15 minuti
- In caso di contatto con la bocca sciacquare abbondantemente con acqua fredda
- Non utilizzare acqua calda o bollente altrimenti il toner diventa appiccicoso
- Eliminare con molta cautela i fogli inceppati per non sollevare polvere
- Utilizzare guanti monouso e mascherina antipolvere per ricaricare il toner liquido o in polvere

### Misure di protezione in atto

#### - DPI



GUANTI IN LATTICE/NEOPRENE/NITRILE/VINILE



RESPIRATORE A FILTRO CONTRO PARTICELLE

### Misure di sorveglianza adottate

#### - Monitoraggi

- Segnalare al Medico Competente la presenza dell'attività di sostituzione dei toner

## VALUTAZIONE FINALE

### In assenza di misure di prevenzione/protezione

Indice di frequenza: 1

Indice di danno: 1,5

**INDICE DI PERICOLO:** 2,5 **Basso**

### In presenza di misure di prevenzione/protezione

Indice di frequenza: 0,2

Indice di danno: 0,5

**INDICE DI RISCHIO:** 0,7 **Trascurabile**

# Scheda di valutazione

Ragione sociale: Istituto Comprensivo del Vergante

Unità produttiva: Istituto Comprensivo del Vergante

Indirizzo unità produttiva: Via Pulazzini, 15 - Inverio

## INFORMAZIONI GENERALI

**Mansione:** Collaboratore Scolastico

**Reparto:** EDIFICIO SCOLASTICO

**Postazione:** Area comune

**Compito/Attività/Operazione:** Attività di Pulizia dei Locali manuale e con la macchina lavapavimenti (Sede e plessi staccati)

**Pericolo:** AGENTI CHIMICI

**Causa del pericolo:** Agenti chimici per la pulizia

**Durata dell'operazione:** 2-4 ore

**Frequenza operazione:** Una volta per turno

**Conseguenza del pericolo:** Broncoirritazione - Dermosensibilizzazione

## MISURE ADOTTATE/PRESENTI

### Misure di prevenzione in atto

#### - Formazione

- Formazione sulle corrette operazioni di lavoro
- Adeguata formazione dei rischi legati alla mansione
- Conoscenza delle procedure da adottare in caso di eventi accidentali.

#### - Procedure

- E' vietato mescolare prodotti chimici diversi
- E' vietato travasare i prodotti in recipienti anonimi
- Ad ogni fine utilizzo chiudere i prodotti e le attrezzature per le pulizie in locale chiuso a chiave
- Uso dei DPI previsti dalla mansione
- Rispetto delle regole definite nel mansionario

#### - Segnaletica



Corrosione



DIVIETO DI MANGIARE E BERE



OBBLIGO DI INDOSSARE I GUANTI



OBBLIGO DI LAVARSI LE MANI



Punto esclamativo

#### - Misure tecniche

- Schede di sicurezza aggiornate, a disposizione dell'operatore

### Misure di protezione in atto

#### - DPI



GUANTI DI PROTEZIONE



INDUMENTO DI PROTEZIONE (PARZIALE)



OCCHIALI A MASCHERINA

### Misure di sorveglianza adottate

#### - Misure sanitarie

- Visite periodiche secondo protocollo stabilito dal D.Lgs. 81/08 o salvo casi particolari valutati dal Medico Competente

## VALUTAZIONE FINALE

**In assenza di misure di prevenzione/protezione**

*Indice di frequenza:* 2

*Indice di danno:* 2

**INDICE DI PERICOLO:** 4 **Medio**

**In presenza di misure di prevenzione/protezione**

*Indice di frequenza:* 1

*Indice di danno:* 1

**INDICE DI RISCHIO:** 2 **Accettabile**

# Scheda di valutazione

Ragione sociale: Istituto Comprensivo del Vergante

Unità produttiva: Istituto Comprensivo del Vergante

Indirizzo unità produttiva: Via Pulazzini, 15 - Inverio

## INFORMAZIONI GENERALI

**Mansione:** Collaboratore Scolastico

**Reparto:** EDIFICIO SCOLASTICO

**Postazione:** Area comune

**Compito/Attività/Operazione:** Attività con uso della scaletta doppia (Sede e plessi staccati)

**Pericolo:** CADUTA DA DISLIVELLO

**Causa del pericolo:** Scaletta

**Durata dell'operazione:** Da 3 a 30 minuti

**Frequenza operazione:** Una volta alla settimana

**Conseguenza del pericolo:** lussazioni -contusioni - traumi

## MISURE ADOTTATE/PRESENTI

### Misure di prevenzione in atto

#### - Formazione

- Formazione sulle corrette operazioni di lavoro
- Adeguata formazione dei rischi legati alla mansione
- Conoscenza delle procedure da adottare in caso di eventi accidentali.

#### - Procedure

- Prima di salire sulla scaletta verificarne l'integrità
- Segnalare eventuali deficienze dell'attrezzatura
- Rispetto delle regole definite nel mansionario

#### - Misure tecniche

- Uso di scaletta a norma marchiata UNI EN 131

## VALUTAZIONE FINALE

### In assenza di misure di prevenzione/protezione

Indice di frequenza: 1

Indice di danno: 1,8

**INDICE DI PERICOLO:** 2,8

**Basso**

### In presenza di misure di prevenzione/protezione

Indice di frequenza: 0,5

Indice di danno: 1,8

**INDICE DI RISCHIO:** 2,3

**Basso**

# Scheda di valutazione

Ragione sociale: Istituto Comprensivo del Vergante

Unità produttiva: Istituto Comprensivo del Vergante

Indirizzo unità produttiva: Via Pulazzini, 15 - Inverio

## INFORMAZIONI GENERALI

**Mansione:** Collaboratore Scolastico

**Reperto:** EDIFICIO SCOLASTICO

**Postazione:** Area comune

**Compito/Attività/Operazione:** Movimentazione di arredi e materiali vari (Sede e plessi staccati)

**Pericolo:** MOVIMENTAZIONE CARICHI

**Causa del pericolo:** Carichi

**Durata dell'operazione:** Circa un'ora

**Frequenza operazione:** Una volta per turno

**Conseguenza del pericolo:** dolori - affaticamento

## MISURE ADOTTATE/PRESENTI

### Misure di prevenzione in atto

#### - Formazione

- Formazione sulle corrette operazioni di lavoro
- Adeguata formazione dei rischi legati alla mansione
- Conoscenza delle procedure da adottare in caso di eventi accidentali.

#### - Procedure

- In caso di necessità spostare il carico in collaborazione con un'altra persona
- Uso dei DPI previsti dalla mansione
- Rispetto delle regole definite nel mansionario

#### - Misure tecniche

- Presenza di carrello per lo spostamento delle attrezzature
- Presenza di punti di erogazione dell'acqua per il riempimento dei secchi posizionati direttamente sul carrello

### Misure di protezione in atto

#### - DPI

NOTE: Calzature protettive antinfortunistiche

### Misure di sorveglianza adottate

#### - Misure sanitarie

- Visite periodiche secondo protocollo stabilito dal D.Lgs. 81/08 o salvo casi particolari valutati dal Medico Competente

## VALUTAZIONE FINALE

### In assenza di misure di prevenzione/protezione

Indice di frequenza: 1

Indice di danno: 1,5

**INDICE DI PERICOLO:** 2,5

**Basso**

### In presenza di misure di prevenzione/protezione

Indice di frequenza: 0,5

Indice di danno: 1,5

**INDICE DI RISCHIO:** 2

**Accettabile**

# Scheda di valutazione

Ragione sociale: Istituto Comprensivo del Vergante

Unità produttiva: Istituto Comprensivo del Vergante

Indirizzo unità produttiva: Via Pulazzini, 15 - Inverio

## INFORMAZIONI GENERALI

**Mansione:** Collaboratore Scolastico

**Reparto:** EDIFICIO SCOLASTICO

**Postazione:** Area comune

**Compito/Attività/Operazione:** Pulizia Pavimenti manuale e con la macchina lavapavimenti (Sede e plessi staccati)

**Pericolo:** CADUTA - INCIAMPO

**Causa del pericolo:** Pavimento Bagnato

**Durata dell'operazione:** Circa un'ora

**Frequenza operazione:** Una volta per turno

**Conseguenza del pericolo:** lussazioni - contusioni - traumi

## MISURE ADOTTATE/PRESENTI

### Misure di prevenzione in atto

#### - Formazione

- Formazione sulle corrette operazioni di lavoro
- Adeguata formazione dei rischi legati alla mansione
- Conoscenza delle procedure da adottare in caso di eventi accidentali.

#### - Procedure

- Lavare la parte interessata lasciando un passaggio asciutto
- Uso dei DPI previsti dalla mansione
- Rispetto delle regole definite nel mansionario

#### - Segnaletica



PERICOLO PAVIMENTO SCIVOLOSO

NOTE: Utilizzare ed esporre apposito cartello "Pavimento Bagnato"

### Misure di protezione in atto

#### - DPI



CALZATURE DI SICUREZZA

## VALUTAZIONE FINALE

### In assenza di misure di prevenzione/protezione

Indice di frequenza: 2

Indice di danno: 1

**INDICE DI PERICOLO:** 3 **Basso**

### In presenza di misure di prevenzione/protezione

Indice di frequenza: 0,5

Indice di danno: 1

**INDICE DI RISCHIO:** 1,5 **Accettabile**

# Scheda di valutazione

Ragione sociale: Istituto Comprensivo del Vergante

Unità produttiva: Istituto Comprensivo del Vergante

Indirizzo unità produttiva: Via Pulazzini, 15 - Inverio

## INFORMAZIONI GENERALI

**Mansione:** Collaboratore Scolastico

**Reparto:** EDIFICIO SCOLASTICO

**Postazione:** Fotocopiatrice

**Compito/Attività/Operazione:** Sostituzione di toner per fax o stampanti (Sede e plessi staccati)

**Pericolo:** AGENTI CHIMICI

**Causa del pericolo:** Toner

**Durata dell'operazione:** Pochi minuti

**Frequenza operazione:** Sporadica (alcune volte all'anno)

**Conseguenza del pericolo:** Contaminazione

## MISURE ADOTTATE/PRESENTI

### Misure di prevenzione in atto

#### - Formazione

- Formazione sulle modalità dell'operazione di manutenzione e sostituzione

#### - Procedure

- Optare per sistemi di toner chiusi
- In presenza di diverso materiale:
- Attenersi scrupolosamente alle istruzioni riportate nel manuale d'uso
- Collocare gli apparecchi in un locale ampio e ben ventilato
- Non direzionare le bocchette di scarico dell'aria verso le persone
- Eseguire regolarmente la manutenzione delle apparecchiature
- Sostituire le cartucce del toner secondo le indicazioni del produttore e non forzare l'apertura
- Rimuovere con un panno umido le tracce di toner
- Lavare le parti principali con acqua e sapone
- In caso di contatto con gli occhi lavare con acqua per 15 minuti
- In caso di contatto con la bocca sciacquare abbondantemente con acqua fredda
- Non utilizzare acqua calda o bollente altrimenti il toner diventa appiccicoso
- Eliminare con molta cautela i fogli inceppati per non sollevare polvere
- Utilizzare guanti monouso e mascherina antipolvere per ricaricare il toner liquido o in polvere

### Misure di protezione in atto

#### - DPI



GUANTI IN LATTICE/NEOPRENE/NITRILE/VINILE



RESPIRATORE A FILTRO CONTRO PARTICELLE

### Misure di sorveglianza adottate

#### - Monitoraggi

- Segnalare al Medico Competente la presenza dell'attività di sostituzione dei toner

## VALUTAZIONE FINALE

### In assenza di misure di prevenzione/protezione

Indice di frequenza: 1

Indice di danno: 1,5

**INDICE DI PERICOLO:** 2,5 **Basso**

### In presenza di misure di prevenzione/protezione

Indice di frequenza: 0,2

Indice di danno: 0,5

**INDICE DI RISCHIO:** 0,7 **Trascurabile**

# Scheda di valutazione

Ragione sociale: Istituto Comprensivo del Vergante

Unità produttiva: Istituto Comprensivo del Vergante

Indirizzo unità produttiva: Via Pulazzini, 15 - Inverio

## INFORMAZIONI GENERALI

**Mansione:** Collaboratore Scolastico

**Reparto:** EDIFICIO SCOLASTICO

**Postazione:** Area comune

**Compito/Attività/Operazione:** Attività di pulizia (Sede e plessi staccati)

**Pericolo:** AGENTI BIOLOGICI

**Causa del pericolo:** allergeni indoor della polvere e agenti patogeni

**Durata dell'operazione:** Circa un'ora

**Frequenza operazione:** Una volta per turno

**Conseguenza del pericolo:** Broncoirritazione - Contaminazioni

## MISURE ADOTTATE/PRESENTI

### Misure di prevenzione in atto

#### - Formazione

- Formazione sulle corrette operazioni di lavoro
- Adeguata formazione dei rischi legati alla mansione
- Conoscenza delle procedure da adottare in caso di eventi accidentali.

#### - Procedure

- Per rimuovere la polvere utilizzare un panno bagnato per contenerne il più possibile la dispersione nell'ambiente
- Uso dei DPI previsti dalla mansione
- Rispetto delle regole definite nel mansionario
- Lavarsi accuratamente le mani a fine intervento

### Misure di protezione in atto

#### - DPI



GUANTI IN LATTICE/NEOPRENE/NITRILE/VINILE

NOTE: Maschera a filtro antipolvere FP1

### Misure di sorveglianza adottate

#### - Misure sanitarie

- Visite periodiche secondo protocollo stabilito dal D.Lgs. 81/08 o salvo casi particolari valutati dal Medico Competente

## VALUTAZIONE FINALE

### In assenza di misure di prevenzione/protezione

Indice di frequenza: 2

Indice di danno: 1,5

**INDICE DI PERICOLO: 3,5 Medio**

### In presenza di misure di prevenzione/protezione

Indice di frequenza: 1

Indice di danno: 1

**INDICE DI RISCHIO: 2 Accettabile**



# Scheda di valutazione

Ragione sociale: Istituto Comprensivo del Vergante

Unità produttiva: Istituto Comprensivo del Vergante

Indirizzo unità produttiva: Via Pulazzini, 15 - Inverio

## INFORMAZIONI GENERALI

**Mansione:** Collaboratore Scolastico

**Reparto:** EDIFICIO SCOLASTICO

**Postazione:** Area comune

**Compito/Attività/Operazione:** Attività di piccola manutenzione con utilizzo di attrezzature taglienti (Sede e plessi staccati)

**Pericolo:** AGENTI BIOLOGICI

**Causa del pericolo:** Tetano

**Durata dell'operazione:** Circa un'ora

**Frequenza operazione:** Sporadica (alcune volte all'anno)

**Conseguenza del pericolo:** Spasmo muscolare

## MISURE ADOTTATE/PRESENTI

### Misure di prevenzione in atto

#### - Formazione

- Formazione sulle corrette operazioni di lavoro
- Adeguata formazione dei rischi legati alla mansione
- Conoscenza delle procedure da adottare in caso di eventi accidentali.

#### - Procedure

- Uso dei DPI previsti dalla mansione
- La scuola richiede copia del tesserino di profilassi antitetanica

#### - Misure tecniche

- Presenza di attrezzature marchiate CE
- Presenza di manuale d'uso e manutenzione
- Manutenzione regolare delle attrezzature

### Misure di protezione in atto

#### - DPI



GUANTI DI PROTEZIONE

### Misure di sorveglianza adottate

#### - Misure sanitarie

- Profilassi antitetanica

## VALUTAZIONE FINALE

### In assenza di misure di prevenzione/protezione

Indice di frequenza: 1

Indice di danno: 3

**INDICE DI PERICOLO: 4**

**Medio**

### In presenza di misure di prevenzione/protezione

Indice di frequenza: 0

Indice di danno: 0

**INDICE DI RISCHIO: 0**

**Trascurabile**

# Scheda di valutazione

Ragione sociale: Istituto Comprensivo del Vergante

Unità produttiva: Istituto Comprensivo del Vergante

Indirizzo unità produttiva: Via Pulazzini, 15 - Inverio

## INFORMAZIONI GENERALI

**Mansione:** Collaboratore Scolastico

**Reparto:** EDIFICIO SCOLASTICO

**Postazione:** Area comune

**Compito/Attività/Operazione:** Attività di piccola manutenzione con attrezzature alimentate da corrente elettrica (Sede e plessi staccati)

**Pericolo:** CONTATTO CON ELEMENTI IN TENSIONE

**Causa del pericolo:** Elettricità

**Durata dell'operazione:** Circa un'ora

**Frequenza operazione:** Sporadica (alcune volte all'anno)

**Conseguenza del pericolo:** Elettrocuzione

## MISURE ADOTTATE/PRESENTI

### Misure di prevenzione in atto

#### - Formazione

- Formazione sulle corrette operazioni di lavoro
- Adeguata formazione dei rischi legati alla mansione
- Conoscenza delle procedure da adottare in caso di eventi accidentali.

#### - Procedure

- Uso dei DPI previsti dalla mansione

#### - Misure tecniche

- Presenza di attrezzature marchiate CE
- Presenza di manuale d'uso e manutenzione
- Manutenzione regolare delle attrezzature
- Verifica e manutenzione periodica di impianti elettrici e di messa a terra
- Impianti protetti da interruttori magnetotermici

### Misure di protezione in atto

#### - DPI

NOTE: Guanti di protezione da rischi meccanici  
Calzature di sicurezza

## VALUTAZIONE FINALE

### In assenza di misure di prevenzione/protezione

Indice di frequenza: 1

Indice di danno: 1,5

**INDICE DI PERICOLO:** 2,5 **Basso**

### In presenza di misure di prevenzione/protezione

Indice di frequenza: 0,1

Indice di danno: 0,9

**INDICE DI RISCHIO:** 1 **Trascurabile**

# Scheda di valutazione

Ragione sociale: Istituto Comprensivo del Vergante

Unità produttiva: Istituto Comprensivo del Vergante

Indirizzo unità produttiva: Via Pulazzini, 15 - Inverio

## INFORMAZIONI GENERALI

**Mansione:** Collaboratore Scolastico

**Reparto:** EDIFICIO SCOLASTICO

**Postazione:** Area comune

**Compito/Attività/Operazione:** Attività di piccola manutenzione con utilizzo di attrezzature taglienti (Sede e plessi staccati)

**Pericolo:** CONTATTO CON OGGETTI TAGLIENTI

**Causa del pericolo:** Attrezzature taglienti

**Durata dell'operazione:** Circa un'ora

**Frequenza operazione:** Sporadica (alcune volte all'anno)

**Conseguenza del pericolo:** Tagli - punture - escoriazioni

## MISURE ADOTTATE/PRESENTI

### Misure di prevenzione in atto

#### - Formazione

- Formazione sulle corrette operazioni di lavoro
- Adeguata formazione dei rischi legati alla mansione
- Conoscenza delle procedure da adottare in caso di eventi accidentali.

#### - Procedure

- Uso dei DPI previsti dalla mansione

#### - Misure tecniche

- Presenza di attrezzature marchiate CE
- Presenza di manuale d'uso e manutenzione
- Manutenzione regolare delle attrezzature

### Misure di protezione in atto

#### - DPI



GUANTI DA LAVORO / MECCANICI

NOTE: Calzature di sicurezza

## VALUTAZIONE FINALE

### In assenza di misure di prevenzione/protezione

Indice di frequenza: 1

Indice di danno: 1,5

**INDICE DI PERICOLO: 2,5 Basso**

### In presenza di misure di prevenzione/protezione

Indice di frequenza: 0,5

Indice di danno: 0,5

**INDICE DI RISCHIO: 1 Trascurabile**

# Scheda di valutazione

Ragione sociale: Istituto Comprensivo del Vergante

Unità produttiva: Istituto Comprensivo del Vergante

Indirizzo unità produttiva: Via Pulazzini, 15 - Inverio

## INFORMAZIONI GENERALI

**Mansione:** Collaboratore Scolastico

**Reparto:** EDIFICIO SCOLASTICO

**Postazione:** Area comune

**Compito/Attività/Operazione:** Attività di piccola manutenzione con utilizzo di attrezzature con organi in movimento (Sede e plessi staccati)

**Pericolo:** CONTATTO CON ORGANI IN MOVIMENTO

**Causa del pericolo:** organi in movimento

**Durata dell'operazione:** Circa un'ora

**Frequenza operazione:** Sporadica (alcune volte all'anno)

**Conseguenza del pericolo:** Contusioni - traumi

## MISURE ADOTTATE/PRESENTI

### Misure di prevenzione in atto

#### - Formazione

- Formazione sulle corrette operazioni di lavoro
- Adeguata formazione dei rischi legati alla mansione
- Conoscenza delle procedure da adottare in caso di eventi accidentali.

#### - Procedure

- Uso dei DPI previsti dalla mansione
- E' vietato rimuovere o modificare le protezioni delle attrezzature

#### - Misure tecniche

- Presenza di attrezzature marchiate CE
- Presenza di manuale d'uso e manutenzione
- Manutenzione regolare delle attrezzature

### Misure di protezione in atto

#### - DPI



GUANTI DA LAVORO / MECCANICI

NOTE: Calzature di sicurezza

## VALUTAZIONE FINALE

### In assenza di misure di prevenzione/protezione

Indice di frequenza: 1

Indice di danno: 1,5

**INDICE DI PERICOLO:** 2,5

**Basso**

### In presenza di misure di prevenzione/protezione

Indice di frequenza: 0,5

Indice di danno: 0,5

**INDICE DI RISCHIO:** 1

**Trascurabile**

# Scheda di valutazione

Ragione sociale: Istituto Comprensivo del Vergante

Unità produttiva: Istituto Comprensivo del Vergante

Indirizzo unità produttiva: Via Pulazzini, 15 - Inverio

## INFORMAZIONI GENERALI

**Mansione:** Collaboratore Scolastico

**Reparto:** EDIFICIO SCOLASTICO

**Postazione:** Area comune

**Compito/Attività/Operazione:** Attività di piccola manutenzione (Sede e plessi staccati)

**Pericolo:** PROIEZIONE SCHEGGE

**Causa del pericolo:** Schegge

**Durata dell'operazione:** Circa un'ora

**Frequenza operazione:** Sporadica (alcune volte all'anno)

**Conseguenza del pericolo:** Lesioni al bulbo oculare

## MISURE ADOTTATE/PRESENTI

### Misure di prevenzione in atto

#### - Formazione

- Formazione sulle corrette operazioni di lavoro
- Adeguata formazione dei rischi legati alla mansione
- Conoscenza delle procedure da adottare in caso di eventi accidentali.

#### - Procedure

- Uso dei DPI previsti dalla mansione

#### - Misure tecniche

- Presenza di attrezzature marchiate CE
- Presenza di manuale d'uso e manutenzione
- Manutenzione regolare delle attrezzature

### Misure di protezione in atto

#### - DPI



OCCHIALI A STANGHETTA CON RIPARI LATERALI

NOTE: Calzature di sicurezza

## VALUTAZIONE FINALE

### In assenza di misure di prevenzione/protezione

Indice di frequenza: 1

Indice di danno: 2

**INDICE DI PERICOLO: 3 Basso**

### In presenza di misure di prevenzione/protezione

Indice di frequenza: 0,2

Indice di danno: 0,8

**INDICE DI RISCHIO: 1 Trascurabile**

# Scheda di valutazione

Ragione sociale: Istituto Comprensivo del Vergante

Unità produttiva: Istituto Comprensivo del Vergante

Indirizzo unità produttiva: Via Pulazzini, 15 - Invorio

## INFORMAZIONI GENERALI

**Mansione:** Collaboratore Scolastico

**Reparto:** EDIFICIO SCOLASTICO

**Postazione:** Area comune

**Compito/Attività/Operazione:** Attività di piccola manutenzione con attrezzature che generano rumore (Sede e plessi staccati)

**Pericolo:** RUMORE

**Causa del pericolo:** rumore

**Durata dell'operazione:** Circa un'ora

**Frequenza operazione:** Sporadica (alcune volte all'anno)

**Conseguenza del pericolo:** danni all'udito

## MISURE ADOTTATE/PRESENTI

### Misure di prevenzione in atto

#### - Formazione

- Formazione sulle corrette operazioni di lavoro
- Adeguata formazione dei rischi legati alla mansione
- Conoscenza delle procedure da adottare in caso di eventi accidentali.

#### - Misure tecniche

- Presenza di attrezzature marchiate CE
- Presenza di manuale d'uso e manutenzione
- Manutenzione regolare delle attrezzature

## VALUTAZIONE FINALE

### In assenza di misure di prevenzione/protezione

Indice di frequenza: 0,1

Indice di danno: 0,1

**INDICE DI PERICOLO:** 0,2 **Trascurabile**

### In presenza di misure di prevenzione/protezione

Indice di frequenza: 0,1

Indice di danno: 0,1

**INDICE DI RISCHIO:** 0,2 **Trascurabile**

# Scheda di valutazione

Ragione sociale: Istituto Comprensivo del Vergante

Unità produttiva: Istituto Comprensivo del Vergante

Indirizzo unità produttiva: Via Pulazzini, 15 - Inverio

## INFORMAZIONI GENERALI

**Mansione:** Collaboratore Scolastico

**Reparto:** EDIFICIO SCOLASTICO

**Postazione:** Area comune

**Compito/Attività/Operazione:** Attività di piccola manutenzione con attrezzature che generano vibrazioni (Sede e plessi staccati)

**Pericolo:** VIBRAZIONI

**Causa del pericolo:** Vibrazione

**Durata dell'operazione:** Circa un'ora

**Frequenza operazione:** Sporadica (alcune volte all'anno)

**Conseguenza del pericolo:** Sindrome da Vibrazioni Mano-Braccio

## MISURE ADOTTATE/PRESENTI

### Misure di prevenzione in atto

#### - Formazione

- Formazione sulle corrette operazioni di lavoro
- Adeguata formazione dei rischi legati alla mansione
- Conoscenza delle procedure da adottare in caso di eventi accidentali.

#### - Misure tecniche

- Presenza di attrezzature marchiate CE
- Presenza di manuale d'uso e manutenzione
- Manutenzione regolare delle attrezzature

## VALUTAZIONE FINALE

### In assenza di misure di prevenzione/protezione

Indice di frequenza: 0,1

Indice di danno: 0,1

**INDICE DI PERICOLO:** 0,2 **Trascurabile**

### In presenza di misure di prevenzione/protezione

Indice di frequenza: 0,1

Indice di danno: 0,1

**INDICE DI RISCHIO:** 0,2 **Trascurabile**

# Scheda di valutazione

Ragione sociale: Istituto Comprensivo del Vergante

Unità produttiva: Istituto Comprensivo del Vergante

Indirizzo unità produttiva: Via Pulazzini, 15 - Inverio

## INFORMAZIONI GENERALI

**Mansione:** Collaboratore Scolastico

**Reparto:** EDIFICIO SCOLASTICO

**Postazione:** Area comune

**Compito/Attività/Operazione:** Cura l'igiene degli allievi disabili gravi (Sede e plessi staccati)

**Pericolo:** AGENTI BIOLOGICI

**Causa del pericolo:** agenti patogeni

**Durata dell'operazione:** Da 3 a 30 minuti

**Frequenza operazione:** Una volta per turno

**Conseguenza del pericolo:** Contaminazione

## MISURE ADOTTATE/PRESENTI

### Misure di prevenzione in atto

#### - Formazione

- Formazione sulle corrette operazioni di lavoro
- Adeguata formazione dei rischi legati alla mansione
- Conoscenza delle procedure da adottare in caso di eventi accidentali.

#### - Procedure

- Uso dei DPI previsti dalla mansione
- Lavarsi accuratamente le mani a fine intervento
- Distribuzione dell'informativa relativa al rischio biologico prodotta dal Medico Competente

#### - Segnaletica



OBBLIGO DI LAVARSI LE MANI

### Misure di protezione in atto

#### - DPI



GUANTI IN LATTICE/NEOPRENE/NITRILE/VINILE



INDUMENTO DI PROTEZIONE (PARZIALE)



OCCHIALI A MASCHERINA

NOTE: Utilizzo di mascherina

### Misure di sorveglianza adottate

#### - Misure sanitarie

- Visite periodiche secondo protocollo stabilito dal D.Lgs. 81/08 o salvo casi particolari valutati dal Medico Competente

## VALUTAZIONE FINALE

### In assenza di misure di prevenzione/protezione

Indice di frequenza: 1

Indice di danno: 1,5

**INDICE DI PERICOLO:** 2,5 **Basso**

### In presenza di misure di prevenzione/protezione

Indice di frequenza: 0,5

Indice di danno: 1,5

**INDICE DI RISCHIO:** 2 **Accettabile**



# Scheda di valutazione

Ragione sociale: Istituto Comprensivo del Vergante

Unità produttiva: Istituto Comprensivo del Vergante

Indirizzo unità produttiva: Via Pulazzini, 15 - Inverio

## INFORMAZIONI GENERALI

**Mansione:** Collaboratore Scolastico

**Reparto:** EDIFICIO SCOLASTICO

**Postazione:** Area comune

**Compito/Attività/Operazione:** Movimentazione del disabile motorio grave (Sede e plessi staccati)

**Pericolo:** MOVIMENTAZIONE CARICHI

**Causa del pericolo:** Peso

**Durata dell'operazione:** Da 3 a 30 minuti

**Frequenza operazione:** Una volta per turno

**Conseguenza del pericolo:** Strappi muscolari - dolori posturali - affaticamento

## MISURE ADOTTATE/PRESENTI

### Misure di prevenzione in atto

#### - Formazione

- Formazione sulle corrette operazioni di lavoro
- Adeguata formazione dei rischi legati alla mansione
- Conoscenza delle procedure da adottare in caso di eventi accidentali.

#### - Procedure

- Uso dei DPI previsti dalla mansione
- Movimentare l'allievo disabile con l'aiuto di una seconda persona

### Misure di protezione in atto

#### - DPI

NOTE: Calzature protettive antinfortunistiche

### Misure di sorveglianza adottate

#### - Misure sanitarie

- Visite periodiche secondo protocollo stabilito dal D.Lgs. 81/08 o salvo casi particolari valutati dal Medico Competente

## VALUTAZIONE FINALE

### In assenza di misure di prevenzione/protezione

Indice di frequenza: 2

Indice di danno: 1,9

**INDICE DI PERICOLO:** 3,9 **Medio**

### In presenza di misure di prevenzione/protezione

Indice di frequenza: 0,5

Indice di danno: 1,9

**INDICE DI RISCHIO:** 2,4 **Basso**

# Scheda di valutazione

Ragione sociale: Istituto Comprensivo del Vergante

Unità produttiva: Istituto Comprensivo del Vergante

Indirizzo unità produttiva: Via Pulazzini, 15 - Inverio

## INFORMAZIONI GENERALI

**Mansione:** Collaboratore Scolastico

**Reparto:** EDIFICIO SCOLASTICO

**Postazione:** Area comune

**Compito/Attività/Operazione:** Cura l'igiene dei bambini nella scuola dell'infanzia (Sede e plessi staccati)

**Pericolo:** AGENTI BIOLOGICI

**Causa del pericolo:** agenti patogeni

**Durata dell'operazione:** Pochi minuti

**Frequenza operazione:** Una volta ogni ora

**Conseguenza del pericolo:** Contaminazione

## MISURE ADOTTATE/PRESENTI

### Misure di prevenzione in atto

#### - Formazione

- Formazione sulle corrette operazioni di lavoro
- Adeguata formazione dei rischi legati alla mansione
- Conoscenza delle procedure da adottare in caso di eventi accidentali.

#### - Procedure

- Uso dei DPI previsti dalla mansione
- Lavarsi accuratamente le mani a fine intervento
- Distribuzione dell'informativa relativa al rischio biologico prodotta dal Medico Competente

#### - Segnaletica



OBBLIGO DI LAVARSI LE MANI

### Misure di protezione in atto

#### - DPI



GUANTI IN LATTICE/NEOPRENE/NITRILE/VINILE



INDUMENTO DI PROTEZIONE (PARZIALE)

### Misure di sorveglianza adottate

#### - Misure sanitarie

- Visite periodiche secondo protocollo stabilito dal D.Lgs. 81/08 o salvo casi particolari valutati dal Medico Competente

## VALUTAZIONE FINALE

### In assenza di misure di prevenzione/protezione

Indice di frequenza: 1

Indice di danno: 1,5

**INDICE DI PERICOLO:** 2,5 **Basso**

### In presenza di misure di prevenzione/protezione

Indice di frequenza: 0,5

Indice di danno: 1,5

**INDICE DI RISCHIO:** 2 **Accettabile**

# Scheda di valutazione

Ragione sociale: Istituto Comprensivo del Vergante

Unità produttiva: Istituto Comprensivo del Vergante

Indirizzo unità produttiva: Via Pulazzini, 15 - Inverio

## INFORMAZIONI GENERALI

**Mansione:** Collaboratore Scolastico

**Reparto:** EDIFICIO SCOLASTICO

**Postazione:** Area comune

**Compito/Attività/Operazione:** Attività di pulizia (Sede e plessi staccati)

**Pericolo:** CONTATTO CON ELEMENTI IN TENSIONE

**Causa del pericolo:** Impianti e macchine elettriche

**Durata dell'operazione:** Intero turno

**Frequenza operazione:** Una volta per turno

**Conseguenza del pericolo:** Elettrocuzione

## MISURE ADOTTATE/PRESENTI

### Misure di prevenzione in atto

#### - Formazione

- Formazione sulle corrette operazioni di lavoro
- Adeguata formazione dei rischi legati alla mansione
- Conoscenza delle procedure da adottare in caso di eventi accidentali.

#### - Procedure

- Fissare o sollevare la ciabatta da terra
- Rispetto delle regole definite nel mansionario
- Con guanti e mani bagnate non toccare l'impiantistica elettrica

#### - Segnaletica



OBBLIGO DI COLLEGARE LA MESSA A TERRA



PERICOLO ELETTRICO

#### - Misure tecniche

- Verifica e manutenzione periodica di impianti elettrici e di messa a terra
- Impianti protetti da interruttori magnetotermici
- Quadro elettrico chiuso a chiave
- Interruttori magnetotermici dei quadri elettrici correttamente identificati

## VALUTAZIONE FINALE

### In assenza di misure di prevenzione/protezione

Indice di frequenza: 1

Indice di danno: 2

**INDICE DI PERICOLO:** 3 **Basso**

### In presenza di misure di prevenzione/protezione

Indice di frequenza: 0

Indice di danno: 1

**INDICE DI RISCHIO:** 1 **Trascurabile**

# Scheda di valutazione

Ragione sociale: Istituto Comprensivo del Vergante

Unità produttiva: Istituto Comprensivo del Vergante

Indirizzo unità produttiva: Via Pulazzini, 15 - Inverio

## INFORMAZIONI GENERALI

**Mansione:** Collaboratore Scolastico

**Reparto:** EDIFICIO SCOLASTICO

**Postazione:** Area comune

**Compito/Attività/Operazione:** Ricarica batterie macchina lavapavimenti (Sede e plessi staccati)

**Pericolo:** ATMOSFERE ESPLOSIVE

**Causa del pericolo:** Agenti chimici

**Durata dell'operazione:** 2-4 ore

**Frequenza operazione:** Una volta a settimana

**Conseguenza del pericolo:** esplosione

## MISURE ADOTTATE/PRESENTI

### Misure di prevenzione in atto

#### - Formazione

- Formazione sulle corrette operazioni di lavoro
- Adeguata formazione dei rischi legati alla mansione
- Conoscenza delle procedure da adottare in caso di eventi accidentali.

#### - Procedure

- Areazione naturale o artificiale degli ambienti
- Seguire le istruzioni del manuale per la ricarica delle batterie
- Rispettare sempre la polarità

#### - Segnaletica



DIVIETO DI FUMARE



DIVIETO DI USARE FIAMME LIBERE



PERICOLO ATMOSFERE ESPLOSIVE

#### - Misure tecniche

- Presenza di attrezzature marchiate CE o conformi all'allegato V del D. Lgs. 81/08
- Presenza del manuale d'istruzione e d'uso
- Manutenzione regolare della macchina secondo quanto indicato nel manuale d'istruzione e d'uso

## VALUTAZIONE FINALE

### In assenza di misure di prevenzione/protezione

Indice di frequenza: 0,5

Indice di danno: 1

**INDICE DI PERICOLO:** 1,5 **Accettabile**

### In presenza di misure di prevenzione/protezione

Indice di frequenza: 0,1

Indice di danno: 0,1

**INDICE DI RISCHIO:** 0,2 **Trascurabile**

# Scheda di valutazione

Ragione sociale: Istituto Comprensivo del Vergante

Unità produttiva: Istituto Comprensivo del Vergante

Indirizzo unità produttiva: Via Pulazzini, 15 - Inverio

## INFORMAZIONI GENERALI

**Mansione:** Collaboratore Scolastico

**Reparto:** EDIFICIO SCOLASTICO

**Postazione:** Area comune

**Compito/Attività/Operazione:** Utilizzo di macchina lavapavimenti (Sede e plessi staccati)

**Pericolo:** CONTATTO CON ORGANI IN MOVIMENTO

**Causa del pericolo:** organi in movimento

**Durata dell'operazione:** Circa un'ora

**Frequenza operazione:** Una volta a settimana

**Conseguenza del pericolo:** Ferite - lacerazioni

## MISURE ADOTTATE/PRESENTI

### Misure di prevenzione in atto

#### - Formazione

- Formazione sulle corrette operazioni di lavoro
- Adeguata formazione dei rischi legati alla mansione
- Conoscenza delle procedure da adottare in caso di eventi accidentali.

#### - Procedure

- E' vietato rimuovere o modificare le protezioni delle attrezzature

#### - Segnaletica



DIVIETO DI RIMUOVERE LE PROTEZIONI

#### - Misure tecniche

- Presenza di attrezzature marchiate CE o conformi all'allegato V del D. Lgs. 81/08
- Presenza del manuale d'istruzione e d'uso
- Manutenzione regolare della macchina secondo quanto indicato nel manuale d'istruzione e d'uso

### Misure di protezione in atto

#### - DPI

NOTE: Durante l'utilizzo della macchina indossare scarpe antinfortunistiche

## VALUTAZIONE FINALE

### In assenza di misure di prevenzione/protezione

Indice di frequenza: 1

Indice di danno: 1

**INDICE DI PERICOLO:** 2 **Accettabile**

### In presenza di misure di prevenzione/protezione

Indice di frequenza: 0,2

Indice di danno: 0,8

**INDICE DI RISCHIO:** 1 **Trascurabile**

# Scheda di valutazione

Ragione sociale: Istituto Comprensivo del Vergante

Unità produttiva: Istituto Comprensivo del Vergante

Indirizzo unità produttiva: Via Pulazzini, 15 - Inverio

## INFORMAZIONI GENERALI

**Mansione:** Collaboratore Scolastico

**Reparto:** EDIFICIO SCOLASTICO

**Postazione:** Area comune

**Compito/Attività/Operazione:** Movimentazione e sollevamento dei bambini nella scuola dell'infanzia (Sede e plessi staccati)

**Pericolo:** MOVIMENTAZIONE CARICHI

**Causa del pericolo:** Peso

**Durata dell'operazione:** Intero turno

**Frequenza operazione:** Una volta per turno

**Conseguenza del pericolo:** Strappi muscolari - dolori posturali - affaticamento

## MISURE ADOTTATE/PRESENTI

### Misure di prevenzione in atto

#### - Formazione

- Formazione sulle corrette operazioni di lavoro
- Adeguata formazione dei rischi legati alla mansione
- Conoscenza delle procedure da adottare in caso di eventi accidentali.

### Misure di sorveglianza adottate

#### - Misure sanitarie

- Visite periodiche secondo protocollo stabilito dal D.Lgs. 81/08 o salvo casi particolari valutati dal Medico Competente

## VALUTAZIONE FINALE

### In assenza di misure di prevenzione/protezione

Indice di frequenza: 1

Indice di danno: 1,5

**INDICE DI PERICOLO:** 2,5 **Basso**

### In presenza di misure di prevenzione/protezione

Indice di frequenza: 0,5

Indice di danno: 1,5

**INDICE DI RISCHIO:** 2 **Accettabile**

# Scheda di valutazione

Ragione sociale: Istituto Comprensivo del Vergante

Unità produttiva: Istituto Comprensivo del Vergante

Indirizzo unità produttiva: Via Pulazzini, 15 - Inverio

## INFORMAZIONI GENERALI

**Mansione:** Collaboratore Scolastico

**Reparto:** EDIFICIO SCOLASTICO

**Postazione:** Percorso stradale

**Compito/Attività/Operazione:** Percorre il tratto stradale per raggiungere i plessi scolastici e/o per accompagnare gli allievi in palestra e/o commissioni

**Pericolo:** INCIDENTI STRADALI

**Causa del pericolo:** Veicoli e manto stradale

**Durata dell'operazione:** Da 3 a 30 minuti

**Frequenza operazione:** Una volta per turno

**Conseguenza del pericolo:** lussazioni - contusioni - traumi

## MISURE ADOTTATE/PRESENTI

### Misure di prevenzione in atto

#### - Formazione

- Adeguata formazione dei rischi legati alla mansione
- Conoscenza delle procedure da adottare in caso di eventi accidentali.

#### - Procedure

- Rispetto delle regole del codice stradale
- Uso dei DPI previsti dalla mansione

### Misure di protezione in atto

#### - DPI

NOTE: Giubbino ad alta visibilità

## VALUTAZIONE FINALE

### In assenza di misure di prevenzione/protezione

Indice di frequenza: 0,5

Indice di danno: 1,5

**INDICE DI PERICOLO:** 2 **Accettabile**

### In presenza di misure di prevenzione/protezione

Indice di frequenza: 0,2

Indice di danno: 1,5

**INDICE DI RISCHIO:** 1,7 **Accettabile**

# Scheda di valutazione

Ragione sociale: Istituto Comprensivo del Vergante

Unità produttiva: Istituto Comprensivo del Vergante

Indirizzo unità produttiva: Via Pulazzini, 15 - Inverio

## INFORMAZIONI GENERALI

**Mansione:** Collaboratore Scolastico

**Reparto:** EDIFICIO SCOLASTICO

**Postazione:** Mensa

**Compito/Attività/Operazione:** Attività di scodellamento dei pasti (Sede e plessi staccati)

**Pericolo:** CADUTA - INCIAMPO

**Causa del pericolo:** Ostacoli occasionali - pavimento bagnato

**Durata dell'operazione:** Circa un'ora

**Frequenza operazione:** Una volta per turno

**Conseguenza del pericolo:** lussazioni - contusioni - traumi

## MISURE ADOTTATE/PRESENTI

### Misure di prevenzione in atto

#### - Formazione

- Formazione sulle corrette operazioni di lavoro
- Adeguata formazione dei rischi legati alla mansione
- Conoscenza delle procedure da adottare in caso di eventi accidentali.

#### - Procedure

- Pulire il pavimento da eventuali alimenti caduti a terra

#### - Segnaletica



PERICOLO PAVIMENTO SCIVOLOSO

## VALUTAZIONE FINALE

### In assenza di misure di prevenzione/protezione

Indice di frequenza: 2

Indice di danno: 1

**INDICE DI PERICOLO:** 3 **Basso**

### In presenza di misure di prevenzione/protezione

Indice di frequenza: 0,5

Indice di danno: 1

**INDICE DI RISCHIO:** 1,5 **Accettabile**



# Scheda di valutazione

Ragione sociale: Istituto Comprensivo del Vergante

Unità produttiva: Istituto Comprensivo del Vergante

Indirizzo unità produttiva: Via Pulazzini, 15 - Inverio

## INFORMAZIONI GENERALI

**Mansione:** Collaboratore Scolastico

**Reparto:** EDIFICIO SCOLASTICO

**Postazione:** Mensa

**Compito/Attività/Operazione:** Attività di scodellamento (Sede e plessi staccati)

**Pericolo:** CONTATTO CON ELEMENTI IN TENSIONE

**Causa del pericolo:** Impianti e macchine elettriche

**Durata dell'operazione:** Pochi minuti

**Frequenza operazione:** Una volta per turno

**Conseguenza del pericolo:** Elettrocuzione

## MISURE ADOTTATE/PRESENTI

### Misure di prevenzione in atto

#### - Formazione

- Formazione sulle corrette operazioni di lavoro
- Adeguata formazione dei rischi legati alla mansione
- Conoscenza delle procedure da adottare in caso di eventi accidentali.

#### - Procedure

- Fissare o sollevare la ciabatta da terra
- Rispetto delle regole definite nel mansionario
- Con guanti e mani bagnate non toccare l'impiantistica elettrica

#### - Segnaletica



OBBLIGO DI COLLEGARE LA MESSA A TERRA



PERICOLO ELETTRICO

#### - Misure tecniche

- Verifica e manutenzione periodica di impianti elettrici e di messa a terra
- Impianti protetti da interruttori magnetotermici
- Quadro elettrico chiuso a chiave
- Interruttori magnetotermici dei quadri elettrici correttamente identificati

## VALUTAZIONE FINALE

### In assenza di misure di prevenzione/protezione

Indice di frequenza: 1

Indice di danno: 2

**INDICE DI PERICOLO:** 3 **Basso**

### In presenza di misure di prevenzione/protezione

Indice di frequenza: 0

Indice di danno: 1

**INDICE DI RISCHIO:** 1 **Trascurabile**

# Scheda di valutazione

Ragione sociale: Istituto Comprensivo del Vergante

Unità produttiva: Istituto Comprensivo del Vergante

Indirizzo unità produttiva: Via Pulazzini, 15 - Inverio

## INFORMAZIONI GENERALI

**Mansione:** Collaboratore Scolastico

**Reparto:** EDIFICIO SCOLASTICO

**Postazione:** Mensa

**Compito/Attività/Operazione:** Attività di scodellamento (Sede e plessi staccati)

**Pericolo:** URTO

**Causa del pericolo:** Ostacolo occasionale - materiali vari

**Durata dell'operazione:** Circa un'ora

**Frequenza operazione:** Una volta per turno

**Conseguenza del pericolo:** lussazioni -contusioni - traumi

## MISURE ADOTTATE/PRESENTI

### Misure di prevenzione in atto

**- Formazione**

- Conoscenza delle procedure da adottare in caso di eventi accidentali.

**- Procedure**

- Segnalare le situazioni di pericolo

## VALUTAZIONE FINALE

### In assenza di misure di prevenzione/protezione

Indice di frequenza: 2

Indice di danno: 1

**INDICE DI PERICOLO:** 3 **Basso**

### In presenza di misure di prevenzione/protezione

Indice di frequenza: 0,9

Indice di danno: 1

**INDICE DI RISCHIO:** 1,9 **Accettabile**

# Scheda di valutazione

Ragione sociale: Istituto Comprensivo del Vergante

Unità produttiva: Istituto Comprensivo del Vergante

Indirizzo unità produttiva: Via Pulazzini, 15 - Invorio

## INFORMAZIONI GENERALI

**Mansione:** Collaboratore Scolastico

**Reparto:** EDIFICIO SCOLASTICO

**Postazione:** Mensa

**Compito/Attività/Operazione:** Attività di scedellamento (Sede e plessi staccati)

**Pericolo:** CONTATTO CON SUPERFICI CALDE/FREDDE

**Causa del pericolo:** alta temperatura

**Durata dell'operazione:** Da 3 a 30 minuti

**Frequenza operazione:** Sporadica (alcune volte all'anno)

**Conseguenza del pericolo:** Ustioni

## MISURE ADOTTATE/PRESENTI

### Misure di prevenzione in atto

#### - Formazione

- Formazione sulle corrette operazioni di lavoro
- Adeguata formazione dei rischi legati alla mansione
- Conoscenza delle procedure da adottare in caso di eventi accidentali.

#### - Procedure

- Sollevare con attenzione i coperchi per lasciar fuoriuscire il vapore

#### - Segnaletica



PERICOLO ALTA TEMPERATURA

#### - Misure tecniche

- Presenza di attrezzature marchiate CE
- Presenza di manuale d'uso e manutenzione
- Manutenzione regolare delle attrezzature

## VALUTAZIONE FINALE

### In assenza di misure di prevenzione/protezione

Indice di frequenza: 1

Indice di danno: 0,9

**INDICE DI PERICOLO:** 1,9 **Accettabile**

### In presenza di misure di prevenzione/protezione

Indice di frequenza: 0,5

Indice di danno: 0,9

**INDICE DI RISCHIO:** 1,4 **Accettabile**

# Scheda di valutazione

Ragione sociale: Istituto Comprensivo del Vergante

Unità produttiva: Istituto Comprensivo del Vergante

Indirizzo unità produttiva: Via Pulazzini, 15 - Inverio

## INFORMAZIONI GENERALI

**Mansione:** Collaboratore Scolastico

**Reparto:** EDIFICIO SCOLASTICO

**Postazione:** Area comune

**Compito/Attività/Operazione:** Attività di pulizia e di piccola manutenzione

**Pericolo:** URTO

**Causa del pericolo:** Ostacolo occasionale - materiali vari

**Durata dell'operazione:** Circa un'ora

**Frequenza operazione:** Una volta per turno

**Conseguenza del pericolo:** lussazioni - contusioni - traumi

## MISURE ADOTTATE/PRESENTI

### Misure di prevenzione in atto

#### - Formazione

- Formazione sulle corrette operazioni di lavoro
- Adeguata formazione dei rischi legati alla mansione
- Conoscenza delle procedure da adottare in caso di eventi accidentali.

#### - Procedure

- Uso dei DPI previsti dalla mansione
- Segnalare le situazioni di pericolo

### Misure di protezione in atto

#### - DPI



CALZATURE DI SICUREZZA

## VALUTAZIONE FINALE

### In assenza di misure di prevenzione/protezione

Indice di frequenza: 2

Indice di danno: 1

**INDICE DI PERICOLO: 3** **Basso**

### In presenza di misure di prevenzione/protezione

Indice di frequenza: 0,5

Indice di danno: 0,9

**INDICE DI RISCHIO: 1,4** **Accettabile**

# Scheda di valutazione

Ragione sociale: Istituto Comprensivo del Vergante

Unità produttiva: Istituto Comprensivo del Vergante

Indirizzo unità produttiva: Via Pulazzini, 15 - Inverio

## INFORMAZIONI GENERALI

**Mansione:** Collaboratore Scolastico

**Reparto:** EDIFICIO SCOLASTICO

**Postazione:** Area comune

**Compito/Attività/Operazione:** Assistenza ad allievi con instabilità psichica in assenza di personale di sostegno (Sede e plessi staccati)

**Pericolo:** URTO

**Causa del pericolo:** allievi con instabilità psichica

**Durata dell'operazione:** Circa un'ora

**Frequenza operazione:** Una volta per turno

**Conseguenza del pericolo:** Percosse non intenzionali e affaticamento psichico e fisico

## MISURE ADOTTATE/PRESENTI

### Misure di prevenzione in atto

#### - Formazione

- Adeguata formazione dei rischi legati alla mansione
- Conoscenza delle procedure da adottare in caso di eventi accidentali.

#### - Procedure

- La scuola prende atto delle segnalazioni pervenute dalla famiglia, certificate dal medico specialista, e adegua i comportamenti educativi/didattici ai suggerimenti dallo stesso medico.
- Nelle situazioni di maggior criticità il collaboratore deve essere supportato dal personale di sostegno
- Segnalazione di situazioni critiche e di particolare affaticamento fisico ed emotivo
- Coinvolgimento del Medico competente al manifestarsi di situazioni critiche di affaticamento fisico ed emotivo
- Attivazione dello sportello di ascolto anche per il personale

## VALUTAZIONE FINALE

### In assenza di misure di prevenzione/protezione

Indice di frequenza: 0,8

Indice di danno: 1,5

**INDICE DI PERICOLO:** 2,3 **Basso**

### In presenza di misure di prevenzione/protezione

Indice di frequenza: 0,5

Indice di danno: 1

**INDICE DI RISCHIO:** 1,5 **Accettabile**

# Scheda di valutazione

Ragione sociale: Istituto Comprensivo del Vergante

Unità produttiva: Istituto Comprensivo del Vergante

Indirizzo unità produttiva: Via Pulazzini, 15 - Inverio

## INFORMAZIONI GENERALI

**Mansione:** Direttore S.G.A.

**Reparto:** EDIFICIO SCOLASTICO

**Postazione:** Uffici

**Compito/Attività/Operazione:** Attività d'ufficio (Sede e plessi staccati)

**Pericolo:** ERGONOMIA

**Causa del pericolo:** Arredamenti ed accessori d'ufficio

**Durata dell'operazione:** Intero turno

**Frequenza operazione:** Una volta per turno

**Conseguenza del pericolo:** Patologie osteo-articolari

## MISURE ADOTTATE/PRESENTI

### Misure di prevenzione in atto

#### - Formazione

- Formazione sulle corrette operazioni di lavoro
- Adeguata formazione dei rischi legati alla mansione
- Conoscenza delle procedure da adottare in caso di eventi accidentali.

#### - Misure tecniche

- Dotazione di arredi e postazioni a norma

### Misure di sorveglianza adottate

#### - Misure sanitarie

- Visite periodiche secondo protocollo stabilito dal D.Lgs. 81/08 o salvo casi particolari valutati dal Medico Competente

#### - Monitoraggi

- La periodicità delle visite di controllo è:
  - - BIENNALE per i lavoratori classificati come idonei con prescrizione o limitazioni e per i lavoratori che abbiano compiuto il cinquantesimo anno di età.
  - - QUINQUENNALE negli altri casi

## VALUTAZIONE FINALE

### In assenza di misure di prevenzione/protezione

Indice di frequenza: 2

Indice di danno: 1

**INDICE DI PERICOLO:** 3 **Basso**

### In presenza di misure di prevenzione/protezione

Indice di frequenza: 1

Indice di danno: 1

**INDICE DI RISCHIO:** 2 **Accettabile**

# Scheda di valutazione

Ragione sociale: Istituto Comprensivo del Vergante

Unità produttiva: Istituto Comprensivo del Vergante

Indirizzo unità produttiva: Via Pulazzini, 15 - Inverio

## INFORMAZIONI GENERALI

**Mansione:** Direttore S.G.A.

**Reparto:** EDIFICIO SCOLASTICO

**Postazione:** Uffici

**Compito/Attività/Operazione:** Attività al VDT (Sede e plessi staccati)

**Pericolo:** VIDEOTERMINALI

**Causa del pericolo:** Videoterminali

**Durata dell'operazione:** Intero turno

**Frequenza operazione:** Una volta per turno

**Conseguenza del pericolo:** Danni alla vista

## MISURE ADOTTATE/PRESENTI

### Misure di prevenzione in atto

#### - Formazione

- Formazione sulle corrette operazioni di lavoro
- Adeguata formazione dei rischi legati alla mansione
- Promuovere la conoscenza dei rischi e delle norme di Prevenzione e Sicurezza.

#### - Misure tecniche

- Dotazione di arredi e postazioni a norma

### Misure di sorveglianza adottate

#### - Misure sanitarie

- Visite periodiche secondo protocollo stabilito dal D.Lgs. 81/08 o salvo casi particolari valutati dal Medico Competente

#### - Monitoraggi

- La periodicità delle visite di controllo è:
  - - BIENNALE per i lavoratori classificati come idonei con prescrizione o limitazioni e per i lavoratori che abbiano compiuto il cinquantesimo anno di età.
  - - QUINQUENNALE negli altri casi

## VALUTAZIONE FINALE

### In assenza di misure di prevenzione/protezione

Indice di frequenza: 2

Indice di danno: 1

**INDICE DI PERICOLO: 3 Basso**

### In presenza di misure di prevenzione/protezione

Indice di frequenza: 1

Indice di danno: 1

**INDICE DI RISCHIO: 2 Accettabile**

# Scheda di valutazione

Ragione sociale: Istituto Comprensivo del Vergante

Unità produttiva: Istituto Comprensivo del Vergante

Indirizzo unità produttiva: Via Pulazzini, 15 - Inverio

## INFORMAZIONI GENERALI

**Mansione:** Insegnante

**Reperto:** EDIFICIO SCOLASTICO

**Postazione:** Area comune

**Compito/Attività/Operazione:** Cura l'igiene dei bambini nella scuola dell'infanzia

**Pericolo:** AGENTI BIOLOGICI

**Causa del pericolo:** agenti patogeni

**Durata dell'operazione:** Pochi minuti

**Frequenza operazione:** Una volta ogni ora

**Conseguenza del pericolo:** Contaminazione

## MISURE ADOTTATE/PRESENTI

### Misure di prevenzione in atto

#### - Formazione

- Formazione sulle corrette operazioni di lavoro
- Adeguata formazione dei rischi legati alla mansione
- Conoscenza delle procedure da adottare in caso di eventi accidentali.

#### - Procedure

- Uso dei DPI previsti dalla mansione
- Lavarsi accuratamente le mani a fine intervento
- Distribuzione dell'informativa relativa al rischio biologico prodotta dal Medico Competente

#### - Segnaletica



OBBLIGO DI LAVARSI LE MANI

### Misure di protezione in atto

#### - DPI



GUANTI IN LATTICE/NEOPRENE/NITRILE/VINILE



INDUMENTO DI PROTEZIONE (PARZIALE)

### Misure di sorveglianza adottate

#### - Misure sanitarie

- Visite periodiche secondo protocollo stabilito dal D.Lgs. 81/08 o salvo casi particolari valutati dal Medico Competente

## VALUTAZIONE FINALE

### In assenza di misure di prevenzione/protezione

Indice di frequenza: 1,5

Indice di danno: 1,5

**INDICE DI PERICOLO:** 3 **Basso**

### In presenza di misure di prevenzione/protezione

Indice di frequenza: 0,5

Indice di danno: 1,5

**INDICE DI RISCHIO:** 2 **Accettabile**



# Scheda di valutazione

Ragione sociale: Istituto Comprensivo del Vergante

Unità produttiva: Istituto Comprensivo del Vergante

Indirizzo unità produttiva: Via Pulazzini, 15 - Inverio

## INFORMAZIONI GENERALI

Mansione: Insegnante

Reparto: EDIFICIO SCOLASTICO

Postazione: Aule

Compito/Attività/Operazione: Movimentazione e sollevamento dei bambini nella scuola dell'infanzia

Pericolo: MOVIMENTAZIONE CARICHI

Causa del pericolo: Peso

Durata dell'operazione: Intero turno

Frequenza operazione: Una volta per turno

Conseguenza del pericolo: Strappi muscolari - dolori posturali - affaticamento

## MISURE ADOTTATE/PRESENTI

### Misure di prevenzione in atto

#### - Formazione

- Formazione sulle corrette operazioni di lavoro
- Adeguata formazione dei rischi legati alla mansione
- Conoscenza delle procedure da adottare in caso di eventi accidentali.

### Misure di sorveglianza adottate

#### - Misure sanitarie

- Visite periodiche secondo protocollo stabilito dal D.Lgs. 81/08 o salvo casi particolari valutati dal Medico Competente

## VALUTAZIONE FINALE

### In assenza di misure di prevenzione/protezione

Indice di frequenza: 1

Indice di danno: 1,5

**INDICE DI PERICOLO:** 2,5 **Basso**

### In presenza di misure di prevenzione/protezione

Indice di frequenza: 0,5

Indice di danno: 1,5

**INDICE DI RISCHIO:** 2 **Accettabile**

# Scheda di valutazione

Ragione sociale: Istituto Comprensivo del Vergante

Unità produttiva: Istituto Comprensivo del Vergante

Indirizzo unità produttiva: Via Pulazzini, 15 - Inverio

## INFORMAZIONI GENERALI

**Mansione:** Insegnante

**Reparto:** EDIFICIO SCOLASTICO

**Postazione:** Aule

**Compito/Attività/Operazione:** Attività di insegnamento (Sede e plessi staccati)

**Pericolo:** ERGONOMIA

**Causa del pericolo:** Utilizzo della voce

**Durata dell'operazione:** Intero turno

**Frequenza operazione:** Una volta per turno

**Conseguenza del pericolo:** disfonia

## MISURE ADOTTATE/PRESENTI

### Misure di prevenzione in atto

#### - Formazione

- Adeguata formazione dei rischi legati alla mansione
- Informazione ed educazione sanitaria

#### - Procedure

- Seguire le indicazioni presenti nell'informativa "Ergonomia della voce"
- Se necessario utilizzare adeguati supporti tecnici

#### - Misure tecniche

- Adeguata umidità e temperatura degli ambienti
- Supporti tecnici per limitare l'affaticamento vocale

## VALUTAZIONE FINALE

### In assenza di misure di prevenzione/protezione

Indice di frequenza: 1

Indice di danno: 1,5

**INDICE DI PERICOLO:** 2,5 **Basso**

### In presenza di misure di prevenzione/protezione

Indice di frequenza: 0,5

Indice di danno: 0,9

**INDICE DI RISCHIO:** 1,4 **Accettabile**

# Scheda di valutazione

Ragione sociale: Istituto Comprensivo del Vergante

Unità produttiva: Istituto Comprensivo del Vergante

Indirizzo unità produttiva: Via Pulazzini, 15 - Inverio

## INFORMAZIONI GENERALI

**Mansione:** Insegnante

**Reparto:** EDIFICIO SCOLASTICO

**Postazione:** Percorso stradale

**Compito/Attività/Operazione:** Percorre il tratto stradale per raggiungere i plessi scolastici, attività extrascolastiche

**Pericolo:** INCIDENTI STRADALI

**Causa del pericolo:** Veicoli e manto stradale

**Durata dell'operazione:** Da 3 a 30 minuti

**Frequenza operazione:** Una volta per turno

**Conseguenza del pericolo:** lussazioni - contusioni - traumi

## MISURE ADOTTATE/PRESENTI

### Misure di prevenzione in atto

#### - Formazione

- Adeguata formazione dei rischi legati alla mansione
- Conoscenza delle procedure da adottare in caso di eventi accidentali.

#### - Procedure

- Rispetto delle regole del codice stradale
- Uso dei DPI previsti dalla mansione

## VALUTAZIONE FINALE

### In assenza di misure di prevenzione/protezione

Indice di frequenza: 0,5

Indice di danno: 1,5

**INDICE DI PERICOLO:** 2 **Accettabile**

### In presenza di misure di prevenzione/protezione

Indice di frequenza: 0,2

Indice di danno: 1,5

**INDICE DI RISCHIO:** 1,7 **Accettabile**

# Scheda di valutazione

Ragione sociale: Istituto Comprensivo del Vergante

Unità produttiva: Istituto Comprensivo del Vergante

Indirizzo unità produttiva: Via Pulazzini, 15 - Inverio

## INFORMAZIONI GENERALI

**Mansione:** Insegnante

**Reparto:** EDIFICIO SCOLASTICO

**Postazione:** Mensa

**Compito/Attività/Operazione:** Attività di scodellamento dei pasti (Sede e plessi staccati)

**Pericolo:** CADUTA - INCIAMPO

**Causa del pericolo:** Ostacoli occasionali - pavimento bagnato

**Durata dell'operazione:** Circa un'ora

**Frequenza operazione:** Sporadica (alcune volte all'anno)

**Conseguenza del pericolo:** lussazioni - contusioni - traumi

## MISURE ADOTTATE/PRESENTI

### Misure di prevenzione in atto

#### - Formazione

- Formazione sulle corrette operazioni di lavoro
- Adeguata formazione dei rischi legati alla mansione
- Conoscenza delle procedure da adottare in caso di eventi accidentali.

#### - Procedure

- Pulire il pavimento da eventuali alimenti caduti a terra

#### - Segnaletica



PERICOLO PAVIMENTO SCIVOLOSO

## VALUTAZIONE FINALE

### In assenza di misure di prevenzione/protezione

Indice di frequenza: 2

Indice di danno: 1

**INDICE DI PERICOLO: 3 Basso**

### In presenza di misure di prevenzione/protezione

Indice di frequenza: 0,5

Indice di danno: 1

**INDICE DI RISCHIO: 1,5 Accettabile**

# Scheda di valutazione

Ragione sociale: Istituto Comprensivo del Vergante

Unità produttiva: Istituto Comprensivo del Vergante

Indirizzo unità produttiva: Via Pulazzini, 15 - Inverio

## INFORMAZIONI GENERALI

Mansione: Insegnante

Reparto: EDIFICIO SCOLASTICO

Postazione: Mensa

Compito/Attività/Operazione: Attività di scodellamento (Sede e plessi staccati)

Pericolo: CONTATTO CON ELEMENTI IN TENSIONE

Causa del pericolo: Impianti e macchine elettriche

Durata dell'operazione: Pochi minuti

Frequenza operazione: Sporadica (alcune volte all'anno)

Conseguenza del pericolo: Elettrocuzione

## MISURE ADOTTATE/PRESENTI

### Misure di prevenzione in atto

#### - Formazione

- Formazione sulle corrette operazioni di lavoro
- Adeguata formazione dei rischi legati alla mansione
- Conoscenza delle procedure da adottare in caso di eventi accidentali.

#### - Procedure

- Fissare o sollevare la ciabatta da terra
- Rispetto delle regole definite nel mansionario
- Con guanti e mani bagnate non toccare l'impiantistica elettrica

#### - Segnaletica



OBBLIGO DI COLLEGARE LA MESSA A TERRA



PERICOLO ELETTRICO

#### - Misure tecniche

- Verifica e manutenzione periodica di impianti elettrici e di messa a terra
- Impianti protetti da interruttori magnetotermici
- Quadro elettrico chiuso a chiave
- Interruttori magnetotermici dei quadri elettrici correttamente identificati

## VALUTAZIONE FINALE

### In assenza di misure di prevenzione/protezione

Indice di frequenza: 1

Indice di danno: 2

**INDICE DI PERICOLO:** 3 **Basso**

### In presenza di misure di prevenzione/protezione

Indice di frequenza: 0

Indice di danno: 1

**INDICE DI RISCHIO:** 1 **Trascurabile**

# Scheda di valutazione

Ragione sociale: Istituto Comprensivo del Vergante

Unità produttiva: Istituto Comprensivo del Vergante

Indirizzo unità produttiva: Via Pulazzini, 15 - Inverio

## INFORMAZIONI GENERALI

**Mansione:** Insegnante

**Reparto:** EDIFICIO SCOLASTICO

**Postazione:** Mensa

**Compito/Attività/Operazione:** Attività di scodellamento (Sede e plessi staccati)

**Pericolo:** CONTATTO CON SUPERFICI CALDE/FREDDE

**Causa del pericolo:** alta temperatura

**Durata dell'operazione:** Circa un'ora

**Frequenza operazione:** Sporadica (alcune volte all'anno)

**Conseguenza del pericolo:** Ustioni

## MISURE ADOTTATE/PRESENTI

### Misure di prevenzione in atto

#### - Formazione

- Formazione sulle corrette operazioni di lavoro
- Adeguata formazione dei rischi legati alla mansione
- Conoscenza delle procedure da adottare in caso di eventi accidentali.

#### - Procedure

- Sollevare con attenzione i coperchi per lasciar fuoriuscire il vapore

#### - Segnaletica



PERICOLO ALTA TEMPERATURA

#### - Misure tecniche

- Presenza di attrezzature marchiate CE
- Presenza di manuale d'uso e manutenzione
- Manutenzione regolare delle attrezzature

## VALUTAZIONE FINALE

### In assenza di misure di prevenzione/protezione

Indice di frequenza: 1

Indice di danno: 0,9

**INDICE DI PERICOLO:** 1,9 **Accettabile**

### In presenza di misure di prevenzione/protezione

Indice di frequenza: 0,5

Indice di danno: 0,9

**INDICE DI RISCHIO:** 1,4 **Accettabile**

# Scheda di valutazione

Ragione sociale: Istituto Comprensivo del Vergante

Unità produttiva: Istituto Comprensivo del Vergante

Indirizzo unità produttiva: Via Pulazzini, 15 - Invorio

## INFORMAZIONI GENERALI

**Mansione:** Insegnante

**Reparto:** EDIFICIO SCOLASTICO

**Postazione:** Mensa

**Compito/Attività/Operazione:** Attività di scodellamento (Sede e plessi staccati)

**Pericolo:** URTO

**Causa del pericolo:** Ostacolo occasionale - materiali vari

**Durata dell'operazione:** Circa un'ora

**Frequenza operazione:** Sporadica (alcune volte all'anno)

**Conseguenza del pericolo:** lussazioni -contusioni - traumi

## MISURE ADOTTATE/PRESENTI

### Misure di prevenzione in atto

**- Formazione**

- Conoscenza delle procedure da adottare in caso di eventi accidentali.

**- Procedure**

- Segnalare le situazioni di pericolo

## VALUTAZIONE FINALE

### In assenza di misure di prevenzione/protezione

Indice di frequenza: 2

Indice di danno: 1

**INDICE DI PERICOLO:** 3 **Basso**

### In presenza di misure di prevenzione/protezione

Indice di frequenza: 0,9

Indice di danno: 1

**INDICE DI RISCHIO:** 1,9 **Accettabile**

# Scheda di valutazione

Ragione sociale: Istituto Comprensivo del Vergante

Unità produttiva: Istituto Comprensivo del Vergante

Indirizzo unità produttiva: Via Pulazzini, 15 - Inverio

## INFORMAZIONI GENERALI

**Mansione:** Insegnante

**Reparto:** EDIFICIO SCOLASTICO

**Postazione:** Aula attività pratiche

**Compito/Attività/Operazione:** Utilizzo stampante 3D (Plessi staccati)

**Pericolo:** CONTATTO CON ELEMENTI IN TENSIONE

**Causa del pericolo:** Impianti e macchine elettriche

**Durata dell'operazione:** Pochi minuti

**Frequenza operazione:** Sporadica (alcune volte all'anno)

**Conseguenza del pericolo:** Elettrocuzione

## MISURE ADOTTATE/PRESENTI

### Misure di prevenzione in atto

#### - Formazione

- Formazione sulle corrette operazioni di lavoro
- Adeguata formazione dei rischi legati alla mansione
- Conoscenza delle procedure da adottare in caso di eventi accidentali.

#### - Procedure

- Con guanti e mani bagnate non toccare l'impiantistica elettrica
- Segnalare eventuali anomalie dell'attrezzatura e del collegamento elettrico

#### - Segnaletica



OBBLIGO DI COLLEGARE LA MESSA A TERRA



PERICOLO ELETTRICO

#### - Misure tecniche

- Verifica e manutenzione periodica di impianti elettrici e di messa a terra
- Impianti protetti da interruttori magnetotermici
- Interruttori magnetotermici dei quadri elettrici correttamente identificati

## VALUTAZIONE FINALE

### In assenza di misure di prevenzione/protezione

Indice di frequenza: 1

Indice di danno: 2

**INDICE DI PERICOLO:** 3 **Basso**

### In presenza di misure di prevenzione/protezione

Indice di frequenza: 0

Indice di danno: 1

**INDICE DI RISCHIO:** 1 **Trascurabile**



# Scheda di valutazione

Ragione sociale: Istituto Comprensivo del Vergante

Unità produttiva: Istituto Comprensivo del Vergante

Indirizzo unità produttiva: Via Pulazzini, 15 - Inverio

## INFORMAZIONI GENERALI

**Mansione:** Insegnante

**Reparto:** EDIFICIO SCOLASTICO

**Postazione:** Aula attività pratiche

**Compito/Attività/Operazione:** Utilizzo stampante 3D (Plessi staccati)

**Pericolo:** CONTATTO CON ORGANI IN MOVIMENTO

**Causa del pericolo:** organi in movimento

**Durata dell'operazione:** Pochi minuti

**Frequenza operazione:** Sporadica (alcune volte all'anno)

**Conseguenza del pericolo:** Contusioni - traumi

## MISURE ADOTTATE/PRESENTI

### Misure di prevenzione in atto

#### - Formazione

- Formazione sulle corrette operazioni di lavoro
- Adeguata formazione dei rischi legati alla mansione
- Conoscenza delle procedure da adottare in caso di eventi accidentali.

#### - Procedure

- E' vietato rimuovere o modificare le protezioni delle attrezzature
- Segnalare eventuali anomalie dell'attrezzatura

#### - Misure tecniche

- Presenza di attrezzature marchiate CE
- Presenza di manuale d'uso e manutenzione
- Manutenzione regolare delle attrezzature

## VALUTAZIONE FINALE

### In assenza di misure di prevenzione/protezione

Indice di frequenza: 1

Indice di danno: 1,5

**INDICE DI PERICOLO:** 2,5 **Basso**

### In presenza di misure di prevenzione/protezione

Indice di frequenza: 0,5

Indice di danno: 0,5

**INDICE DI RISCHIO:** 1 **Trascurabile**

# Scheda di valutazione

Ragione sociale: Istituto Comprensivo del Vergante

Unità produttiva: Istituto Comprensivo del Vergante

Indirizzo unità produttiva: Via Pulazzini, 15 - Inverio

## INFORMAZIONI GENERALI

**Mansione:** Insegnante

**Reparto:** EDIFICIO SCOLASTICO

**Postazione:** Aula attività pratiche

**Compito/Attività/Operazione:** Utilizzo stampante 3D (Plessi staccati)

**Pericolo:** CONTATTO CON SUPERFICI CALDE/FREDDE

**Causa del pericolo:** alta temperatura

**Durata dell'operazione:** Pochi minuti

**Frequenza operazione:** Sporadica (alcune volte all'anno)

**Conseguenza del pericolo:** Ustioni

## MISURE ADOTTATE/PRESENTI

### Misure di prevenzione in atto

#### - Formazione

- Formazione sulle corrette operazioni di lavoro
- Adeguata formazione dei rischi legati alla mansione
- Conoscenza delle procedure da adottare in caso di eventi accidentali.

#### - Procedure

- E' vietato rimuovere o modificare le protezioni delle attrezzature
- Segnalare eventuali anomalie dell'attrezzatura

#### - Segnaletica



PERICOLO ALTA TEMPERATURA

#### - Misure tecniche

- Presenza di attrezzature marchiate CE
- Presenza di manuale d'uso e manutenzione
- Manutenzione regolare delle attrezzature

## VALUTAZIONE FINALE

### In assenza di misure di prevenzione/protezione

Indice di frequenza: 1

Indice di danno: 0,9

**INDICE DI PERICOLO:** 1,9 **Accettabile**

### In presenza di misure di prevenzione/protezione

Indice di frequenza: 0,5

Indice di danno: 0,9

**INDICE DI RISCHIO:** 1,4 **Accettabile**

# Scheda di valutazione

Ragione sociale: Istituto Comprensivo del Vergante

Unità produttiva: Istituto Comprensivo del Vergante

Indirizzo unità produttiva: Via Pulazzini, 15 - Inverio

## INFORMAZIONI GENERALI

**Mansione:** Insegnante

**Reparto:** EDIFICIO SCOLASTICO

**Postazione:** Aule

**Compito/Attività/Operazione:** Didattica ad allievi con instabilità psichica in assenza di personale di sostegno (Sede e plessi staccati)

**Pericolo:** URTO

**Causa del pericolo:** allievi con instabilità psichica

**Durata dell'operazione:** Circa un'ora

**Frequenza operazione:** Una volta per turno

**Conseguenza del pericolo:** Percosse non intenzionali e affaticamento psichico e fisico

## MISURE ADOTTATE/PRESENTI

### Misure di prevenzione in atto

#### - Formazione

- Adeguata formazione dei rischi legati alla mansione
- Conoscenza delle procedure da adottare in caso di eventi accidentali.

#### - Procedure

- La scuola prende atto delle segnalazioni pervenute dalla famiglia, certificate dal medico specialista, e adegua i comportamenti educativi/didattici ai suggerimenti dallo stesso medico.
- Nelle situazioni di maggior criticità l'insegnante deve essere supportato dal personale di sostegno
- Segnalazione di situazioni critiche e di particolare affaticamento fisico ed emotivo
- Coinvolgimento del Medico competente al manifestarsi di situazioni critiche di affaticamento fisico ed emotivo
- Attivazione dello sportello di ascolto anche per il personale

## VALUTAZIONE FINALE

### In assenza di misure di prevenzione/protezione

Indice di frequenza: 0,8

Indice di danno: 1,5

**INDICE DI PERICOLO:** 2,3 **Basso**

### In presenza di misure di prevenzione/protezione

Indice di frequenza: 0,5

Indice di danno: 1

**INDICE DI RISCHIO:** 1,5 **Accettabile**

# Scheda di valutazione

Ragione sociale: Istituto Comprensivo del Vergante

Unità produttiva: Istituto Comprensivo del Vergante

Indirizzo unità produttiva: Via Pulazzini, 15 - Inverio

## INFORMAZIONI GENERALI

**Mansione:** Insegnante di laboratorio

**Reparto:** EDIFICIO SCOLASTICO

**Postazione:** Laboratorio di falegnameria

**Compito/Attività/Operazione:** Utilizzo di attrezzature taglienti (Plessi staccati)

**Pericolo:** AGENTI BIOLOGICI

**Causa del pericolo:** Tetano

**Durata dell'operazione:** Circa un'ora

**Frequenza operazione:** Sporadica (alcune volte all'anno)

**Conseguenza del pericolo:** Spasmo muscolare

## MISURE ADOTTATE/PRESENTI

### Misure di prevenzione in atto

#### - Formazione

- Formazione sulle corrette operazioni di lavoro
- Adeguata formazione dei rischi legati alla mansione
- Conoscenza delle procedure da adottare in caso di eventi accidentali.

#### - Procedure

- Uso dei DPI previsti dalla mansione
- La scuola richiede copia del tesserino di profilassi antitetanica
- Rispetto del regolamento del laboratorio di scienze

#### - Misure tecniche

- Presenza di attrezzature marchiate CE
- Presenza di manuale d'uso e manutenzione
- Manutenzione regolare delle attrezzature

### Misure di protezione in atto

#### - DPI



GUANTI IN LATTICE/NEOPRENE/NITRILE/VINILE

### Misure di sorveglianza adottate

#### - Misure sanitarie

- Profilassi antitetanica

## VALUTAZIONE FINALE

### In assenza di misure di prevenzione/protezione

Indice di frequenza: 1

Indice di danno: 3

**INDICE DI PERICOLO:** 4 **Medio**

### In presenza di misure di prevenzione/protezione

Indice di frequenza: 0,1

Indice di danno: 0

**INDICE DI RISCHIO:** 0,1 **Trascurabile**

# Scheda di valutazione

Ragione sociale: Istituto Comprensivo del Vergante

Unità produttiva: Istituto Comprensivo del Vergante

Indirizzo unità produttiva: Via Pulazzini, 15 - Inverio

## INFORMAZIONI GENERALI

**Mansione:** Insegnante di laboratorio

**Reparto:** EDIFICIO SCOLASTICO

**Postazione:** Laboratorio di falegnameria

**Compito/Attività/Operazione:** Utilizzo di vernici (Plessi staccati)

**Pericolo:** AGENTI CHIMICI

**Causa del pericolo:** Agenti chimici

**Durata dell'operazione:** Circa un'ora

**Frequenza operazione:** Sporadica (alcune volte all'anno)

**Conseguenza del pericolo:** Contaminazione

## MISURE ADOTTATE/PRESENTI

### Misure di prevenzione in atto

#### - Formazione

- Formazione sulle corrette operazioni di lavoro
- Adeguata formazione dei rischi legati alla mansione
- Conoscenza delle procedure da adottare in caso di eventi accidentali.

#### - Procedure

- Uso dei DPI previsti dalla mansione
- Utilizzare vernici ad acqua non classificate come pericolose

#### - Segnaletica



DIVIETO DI MANGIARE E BERE



OBBLIGO DI LAVARSI LE MANI

### Misure di protezione in atto

#### - DPI



GUANTI IN LATTICE/NEOPRENE/NITRILE/VINILE



INDUMENTO DI PROTEZIONE (PARZIALE)

## VALUTAZIONE FINALE

### In assenza di misure di prevenzione/protezione

Indice di frequenza: 1

Indice di danno: 1

**INDICE DI PERICOLO:** 2 **Accettabile**

### In presenza di misure di prevenzione/protezione

Indice di frequenza: 0,5

Indice di danno: 0,5

**INDICE DI RISCHIO:** 1 **Trascurabile**

# Scheda di valutazione

Ragione sociale: Istituto Comprensivo del Vergante

Unità produttiva: Istituto Comprensivo del Vergante

Indirizzo unità produttiva: Via Pulazzini, 15 - Inverio

## INFORMAZIONI GENERALI

**Mansione:** Insegnante di laboratorio

**Reparto:** EDIFICIO SCOLASTICO

**Postazione:** Laboratorio di falegnameria

**Compito/Attività/Operazione:** Utilizzo di attrezzature taglienti ed utensili (Plessi staccati)

**Pericolo:** CONTATTO CON OGGETTI TAGLIENTI

**Causa del pericolo:** Attrezzature taglienti e utensili

**Durata dell'operazione:** Circa un'ora

**Frequenza operazione:** Sporadica (alcune volte all'anno)

**Conseguenza del pericolo:** Tagli - punture - escoriazioni

## MISURE ADOTTATE/PRESENTI

### Misure di prevenzione in atto

#### - Formazione

- Formazione sulle corrette operazioni di lavoro
- Adeguata formazione dei rischi legati alla mansione
- Conoscenza delle procedure da adottare in caso di eventi accidentali.

#### - Procedure

- Uso dei DPI previsti dalla mansione
- Prima di utilizzare la vetreria verificarne l'integrità
- Rispetto del regolamento del laboratorio di scienze

### Misure di protezione in atto

#### - DPI



INDUMENTO DA LAVORO

NOTE: Guanti in nitrile

## VALUTAZIONE FINALE

### In assenza di misure di prevenzione/protezione

Indice di frequenza: 1

Indice di danno: 0,9

**INDICE DI PERICOLO: 1,9 Accettabile**

### In presenza di misure di prevenzione/protezione

Indice di frequenza: 0,5

Indice di danno: 0,9

**INDICE DI RISCHIO: 1,4 Accettabile**

# Scheda di valutazione

Ragione sociale: Istituto Comprensivo del Vergante

Unità produttiva: Istituto Comprensivo del Vergante

Indirizzo unità produttiva: Via Pulazzini, 15 - Invorio

## INFORMAZIONI GENERALI

**Mansione:** Insegnante di laboratorio

**Reparto:** EDIFICIO SCOLASTICO

**Postazione:** Laboratorio di falegnameria

**Compito/Attività/Operazione:** Utilizzo di attrezzature alimentate elettricamente (Plessi staccati)

**Pericolo:** CONTATTO CON ELEMENTI IN TENSIONE

**Causa del pericolo:** Impianti e macchine elettriche

**Durata dell'operazione:** Intero turno

**Frequenza operazione:** Sporadica (alcune volte all'anno)

**Conseguenza del pericolo:** Elettrocuzione

## MISURE ADOTTATE/PRESENTI

### Misure di prevenzione in atto

#### - Formazione

- Formazione sulle corrette operazioni di lavoro
- Adeguata formazione dei rischi legati alla mansione
- Conoscenza delle procedure da adottare in caso di eventi accidentali.

#### - Procedure

- Fissare o sollevare la ciabatta da terra
- Rispetto delle regole definite nel mansionario
- Con guanti e mani bagnate non toccare l'impiantistica elettrica
- Rispetto del regolamento del laboratorio di scienze

#### - Segnaletica



OBBLIGO DI COLLEGARE LA MESSA A TERRA



PERICOLO ELETTRICO

#### - Misure tecniche

- Verifica e manutenzione periodica di impianti elettrici e di messa a terra
- Impianti protetti da interruttori magnetotermici
- Quadro elettrico chiuso a chiave
- Interruttori magnetotermici dei quadri elettrici correttamente identificati

## VALUTAZIONE FINALE

### In assenza di misure di prevenzione/protezione

Indice di frequenza: 1

Indice di danno: 1,5

**INDICE DI PERICOLO:** 2,5

**Basso**

### In presenza di misure di prevenzione/protezione

Indice di frequenza: 0,1

Indice di danno: 0,9

**INDICE DI RISCHIO:** 1

**Trascurabile**

# Scheda di valutazione

Ragione sociale: Istituto Comprensivo del Vergante

Unità produttiva: Istituto Comprensivo del Vergante

Indirizzo unità produttiva: Via Pulazzini, 15 - Inverio

## INFORMAZIONI GENERALI

**Mansione:** Insegnante di laboratorio

**Reparto:** EDIFICIO SCOLASTICO

**Postazione:** Laboratorio di falegnameria

**Compito/Attività/Operazione:** Utilizzo di attrezzature riscaldanti ( Plessi staccati)

**Pericolo:** CONTATTO CON SUPERFICI CALDE/FREDDE

**Causa del pericolo:** alta temperatura

**Durata dell'operazione:** Da 3 a 30 minuti

**Frequenza operazione:** Sporadica (alcune volte all'anno)

**Conseguenza del pericolo:** Ustioni

## MISURE ADOTTATE/PRESENTI

### Misure di prevenzione in atto

#### - Formazione

- Formazione sulle corrette operazioni di lavoro
- Adeguata formazione dei rischi legati alla mansione
- Conoscenza delle procedure da adottare in caso di eventi accidentali.

#### - Procedure

- A fine utilizzo coprire l'attrezzatura con adeguata copertura
- Rispetto del regolamento del laboratorio di scienze

#### - Segnaletica



PERICOLO ALTA TEMPERATURA

#### - Misure tecniche

- Presenza di attrezzature marchiate CE
- Presenza di manuale d'uso e manutenzione
- Manutenzione regolare delle attrezzature

## VALUTAZIONE FINALE

### In assenza di misure di prevenzione/protezione

Indice di frequenza: 1

Indice di danno: 0,9

**INDICE DI PERICOLO:** 1,9 **Accettabile**

### In presenza di misure di prevenzione/protezione

Indice di frequenza: 0,5

Indice di danno: 0,9

**INDICE DI RISCHIO:** 1,4 **Accettabile**



# Scheda di valutazione

Ragione sociale: Istituto Comprensivo del Vergante

Unità produttiva: Istituto Comprensivo del Vergante

Indirizzo unità produttiva: Via Pulazzini, 15 - Inverio

## INFORMAZIONI GENERALI

**Mansione:** Insegnante di laboratorio

**Reparto:** EDIFICIO SCOLASTICO

**Postazione:** Laboratorio di falegnameria

**Compito/Attività/Operazione:** Utilizzo trapano (Plessi staccati)

**Pericolo:** CONTATTO CON ORGANI IN MOVIMENTO

**Causa del pericolo:** organi in movimento

**Durata dell'operazione:** Pochi minuti

**Frequenza operazione:** Sporadica (alcune volte all'anno)

**Conseguenza del pericolo:** Contusioni - traumi

## MISURE ADOTTATE/PRESENTI

### Misure di prevenzione in atto

#### - Formazione

- Formazione sulle corrette operazioni di lavoro
- Adeguata formazione dei rischi legati alla mansione
- Conoscenza delle procedure da adottare in caso di eventi accidentali.

#### - Procedure

- E' vietato rimuovere o modificare le protezioni delle attrezzature
- Segnalare eventuali anomalie dell'attrezzatura

#### - Misure tecniche

- Presenza di attrezzature marchiate CE
- Presenza di manuale d'uso e manutenzione
- Manutenzione regolare delle attrezzature

## VALUTAZIONE FINALE

### In assenza di misure di prevenzione/protezione

Indice di frequenza: 1

Indice di danno: 1,5

**INDICE DI PERICOLO:** 2,5 **Basso**

### In presenza di misure di prevenzione/protezione

Indice di frequenza: 0,5

Indice di danno: 0,5

**INDICE DI RISCHIO:** 1 **Trascurabile**

# Scheda di valutazione

Ragione sociale: Istituto Comprensivo del Vergante

Unità produttiva: Istituto Comprensivo del Vergante

Indirizzo unità produttiva: Via Pulazzini, 15 - Invorio

## INFORMAZIONI GENERALI

**Mansione:** Insegnante di laboratorio

**Reparto:** EDIFICIO SCOLASTICO

**Postazione:** Laboratorio di falegnameria

**Compito/Attività/Operazione:** Utilizzo trapano (Plessi staccati)

**Pericolo:** PROIEZIONE SCHEGGE

**Causa del pericolo:** Schegge

**Durata dell'operazione:** Pochi minuti

**Frequenza operazione:** Sporadica (alcune volte all'anno)

**Conseguenza del pericolo:** Lesioni al bulbo oculare

## MISURE ADOTTATE/PRESENTI

### Misure di prevenzione in atto

#### - Formazione

- Formazione sulle corrette operazioni di lavoro
- Adeguata formazione dei rischi legati alla mansione
- Conoscenza delle procedure da adottare in caso di eventi accidentali.

#### - Procedure

- Uso dei DPI previsti dalla mansione

#### - Misure tecniche

- Presenza di attrezzature marchiate CE
- Presenza di manuale d'uso e manutenzione
- Manutenzione regolare delle attrezzature

### Misure di protezione in atto

#### - DPI



OCCHIALI A STANGHETTA CON RIPARI LATERALI

## VALUTAZIONE FINALE

### In assenza di misure di prevenzione/protezione

Indice di frequenza: 1

Indice di danno: 2

**INDICE DI PERICOLO: 3 Basso**

### In presenza di misure di prevenzione/protezione

Indice di frequenza: 0,2

Indice di danno: 0,8

**INDICE DI RISCHIO: 1 Trascurabile**

# Scheda di valutazione

Ragione sociale: Istituto Comprensivo del Vergante

Unità produttiva: Istituto Comprensivo del Vergante

Indirizzo unità produttiva: Via Pulazzini, 15 - Inverio

## INFORMAZIONI GENERALI

**Mansione:** Insegnante di Scienze Motorie

**Reparto:** EDIFICIO SCOLASTICO

**Postazione:** Palestra

**Compito/Attività/Operazione:** Utilizzo di attrezzi ginnici (Sede e plessi staccati)

**Pericolo:** CADUTA DA DISLIVELLO

**Causa del pericolo:** Attrezzi ginnici

**Durata dell'operazione:** Intero turno

**Frequenza operazione:** Una volta per turno

**Conseguenza del pericolo:** lussazioni -contusioni - traumi

## MISURE ADOTTATE/PRESENTI

### Misure di prevenzione in atto

#### - Formazione

- Formazione sulle corrette operazioni di lavoro
- Adeguata formazione dei rischi legati alla mansione
- Conoscenza delle procedure da adottare in caso di eventi accidentali.

#### - Procedure

- Uso di idonei tappetini di antitrauma
- Indossare abbigliamento idoneo all'attività pratica
- Segnalare eventuali deficienze dell'attrezzatura

#### - Misure tecniche

- Presenza di attrezzature certificate secondo le norme UNI- EN 913/ UNI- EN 1270/ UNI-EN 1271/ UNI- EN 12346
- Manutenzione regolare delle attrezzature

## VALUTAZIONE FINALE

### In assenza di misure di prevenzione/protezione

Indice di frequenza: 0,5

Indice di danno: 2

**INDICE DI PERICOLO:** 2,5

**Basso**

### In presenza di misure di prevenzione/protezione

Indice di frequenza: 0,2

Indice di danno: 1

**INDICE DI RISCHIO:** 1,2

**Accettabile**

# Scheda di valutazione

Ragione sociale: Istituto Comprensivo del Vergante

Unità produttiva: Istituto Comprensivo del Vergante

Indirizzo unità produttiva: Via Pulazzini, 15 - Inverio

## INFORMAZIONI GENERALI

**Mansione:** Insegnante di Scienze Motorie

**Reparto:** EDIFICIO SCOLASTICO

**Postazione:** Palestra

**Compito/Attività/Operazione:** Spazio per attività in Palestra (Sede e plessi staccati)

**Pericolo:** CADUTA - INCIAMPO

**Causa del pericolo:** Attività Fisica

**Durata dell'operazione:** Intero turno

**Frequenza operazione:** Una volta per turno

**Conseguenza del pericolo:** lussazioni -contusioni - traumi

## MISURE ADOTTATE/PRESENTI

### Misure di prevenzione in atto

#### - Formazione

- Conoscenza delle procedure da adottare in caso di eventi accidentali.

#### - Procedure

- Non abbandonare attrezzature o materiali che ostacolano la normale attività sportiva
- Indossare abbigliamento idoneo all'attività pratica

#### - Segnaletica

NOTE: Segnalare le situazioni pericolose

## VALUTAZIONE FINALE

### In assenza di misure di prevenzione/protezione

Indice di frequenza: 1

Indice di danno: 1

**INDICE DI PERICOLO:** 2 **Accettabile**

### In presenza di misure di prevenzione/protezione

Indice di frequenza: 0,5

Indice di danno: 1

**INDICE DI RISCHIO:** 1,5 **Accettabile**

# Scheda di valutazione

Ragione sociale: Istituto Comprensivo del Vergante

Unità produttiva: Istituto Comprensivo del Vergante

Indirizzo unità produttiva: Via Pulazzini, 15 - Invorio

## INFORMAZIONI GENERALI

**Mansione:** Insegnante di Scienze Motorie

**Reparto:** EDIFICIO SCOLASTICO

**Postazione:** Palestra

**Compito/Attività/Operazione:** Spazio per attività in Palestra (Sede e plessi staccati)

**Pericolo:** URTO

**Causa del pericolo:** Attività Fisica

**Durata dell'operazione:** Intero turno

**Frequenza operazione:** Una volta per turno

**Conseguenza del pericolo:** lussazioni -contusioni - traumi

## MISURE ADOTTATE/PRESENTI

### Misure di prevenzione in atto

#### - Formazione

- Adeguata formazione dei rischi legati alla mansione
- Conoscenza delle procedure da adottare in caso di eventi accidentali.

#### - Procedure

- Non abbandonare attrezzature o materiali che ostacolano la normale attività sportiva
- Indossare abbigliamento idoneo all'attività pratica

## VALUTAZIONE FINALE

### In assenza di misure di prevenzione/protezione

Indice di frequenza: 1

Indice di danno: 1

**INDICE DI PERICOLO:** 2 **Accettabile**

### In presenza di misure di prevenzione/protezione

Indice di frequenza: 0,5

Indice di danno: 1

**INDICE DI RISCHIO:** 1,5 **Accettabile**

# Scheda di valutazione

Ragione sociale: Istituto Comprensivo del Vergante

Unità produttiva: Istituto Comprensivo del Vergante

Indirizzo unità produttiva: Via Pulazzini, 15 - Invorio

## INFORMAZIONI GENERALI

**Mansione:** Insegnante di Scienze Motorie

**Reparto:** EDIFICIO SCOLASTICO

**Postazione:** Percorso stradale

**Compito/Attività/Operazione:** Percorre il tratto stradale per raggiungere i plessi scolastici e/o per accompagnare gli allievi in palestra

**Pericolo:** INCIDENTI STRADALI

**Causa del pericolo:** Veicoli e manto stradale

**Durata dell'operazione:** Da 3 a 30 minuti

**Frequenza operazione:** Una volta per turno

**Conseguenza del pericolo:** lussazioni - contusioni - traumi

## MISURE ADOTTATE/PRESENTI

### Misure di prevenzione in atto

#### - Formazione

- Adeguata formazione dei rischi legati alla mansione
- Conoscenza delle procedure da adottare in caso di eventi accidentali.

#### - Procedure

- Rispetto delle regole del codice stradale
- Uso dei DPI previsti dalla mansione

### Misure di protezione in atto

#### - DPI

NOTE: Giubbino ad alta visibilità

## VALUTAZIONE FINALE

### In assenza di misure di prevenzione/protezione

Indice di frequenza: 0,5

Indice di danno: 1,5

**INDICE DI PERICOLO:** 2 **Accettabile**

### In presenza di misure di prevenzione/protezione

Indice di frequenza: 0,2

Indice di danno: 1,5

**INDICE DI RISCHIO:** 1,7 **Accettabile**

# Scheda di valutazione

Ragione sociale: Istituto Comprensivo del Vergante

Unità produttiva: Istituto Comprensivo del Vergante

Indirizzo unità produttiva: Via Pulazzini, 15 - Inverio

## INFORMAZIONI GENERALI

**Mansione:** Insegnante di sostegno

**Reparto:** EDIFICIO SCOLASTICO

**Postazione:** Aule

**Compito/Attività/Operazione:** Didattica ad allievi con instabilità psichico (Sede e plessi staccati)

**Pericolo:** URTO

**Causa del pericolo:** allievi con instabilità psichico

**Durata dell'operazione:** 2-4 ore

**Frequenza operazione:** Una volta per turno

**Conseguenza del pericolo:** Percosse non intenzionali e affaticamento psichico e fisico

## MISURE ADOTTATE/PRESENTI

### Misure di prevenzione in atto

#### - Formazione

- Adeguata formazione dei rischi legati alla mansione
- Conoscenza delle procedure da adottare in caso di eventi accidentali.

#### - Procedure

- La scuola prende atto delle segnalazioni pervenute dalla famiglia, certificate dal medico specialista, e adegua i comportamenti educativi/didattici ai suggerimenti dallo stesso medico.
- Nelle situazioni di maggior criticità l'insegnante di sostegno deve essere supportato dal collega in classe o dal collaboratore scolastico
- Segnalazione di situazioni critiche e di particolare affaticamento fisico ed emotivo
- Coinvolgimento del Medico competente al manifestarsi di situazioni critiche di affaticamento fisico ed emotivo
- Attivazione dello sportello di ascolto anche per il personale

## VALUTAZIONE FINALE

### In assenza di misure di prevenzione/protezione

Indice di frequenza: 1

Indice di danno: 2,5

**INDICE DI PERICOLO:** 3,5 **Medio**

### In presenza di misure di prevenzione/protezione

Indice di frequenza: 0,5

Indice di danno: 1,5

**INDICE DI RISCHIO:** 2 **Accettabile**

# Scheda di valutazione

Ragione sociale: Istituto Comprensivo del Vergante

Unità produttiva: Istituto Comprensivo del Vergante

Indirizzo unità produttiva: Via Pulazzini, 15 - Inverio

## INFORMAZIONI GENERALI

**Mansione:** Insegnante di sostegno

**Reparto:** EDIFICIO SCOLASTICO

**Postazione:** Area comune

**Compito/Attività/Operazione:** Movimentazione del disabile motorio grave con la carrozzina (Sede e plessi staccati)

**Pericolo:** MOVIMENTAZIONE CARICHI

**Causa del pericolo:** Sforzo da spinta e traino

**Durata dell'operazione:** 2-4 ore

**Frequenza operazione:** Una volta per turno

**Conseguenza del pericolo:** Strappi muscolari - dolori posturali - affaticamento

## MISURE ADOTTATE/PRESENTI

### Misure di prevenzione in atto

#### - Formazione

- Formazione sulle corrette operazioni di lavoro
- Adeguata formazione dei rischi legati alla mansione
- Conoscenza delle procedure da adottare in caso di eventi accidentali.

#### - Procedure

- Effettuare delle pause in caso di necessità
- Evitare movimenti violenti nel manovrare la carrozzina

## VALUTAZIONE FINALE

### In assenza di misure di prevenzione/protezione

Indice di frequenza: 1

Indice di danno: 1,5

**INDICE DI PERICOLO:** 2,5 **Basso**

### In presenza di misure di prevenzione/protezione

Indice di frequenza: 0,5

Indice di danno: 1

**INDICE DI RISCHIO:** 1,5 **Accettabile**



# Scheda di valutazione

Ragione sociale: Istituto Comprensivo del Vergante

Unità produttiva: Istituto Comprensivo del Vergante

Indirizzo unità produttiva: Via Pulazzini, 15 - Invorio

## INFORMAZIONI GENERALI

**Mansione:** Insegnante di sostegno

**Reparto:** EDIFICIO SCOLASTICO

**Postazione:** Area comune

**Compito/Attività/Operazione:** Cura l'igiene dei bambini disabili (Sede e plessi staccati)

**Pericolo:** AGENTI BIOLOGICI

**Causa del pericolo:** agenti patogeni

**Durata dell'operazione:** Pochi minuti

**Frequenza operazione:** Una volta ogni ora

**Conseguenza del pericolo:** Contaminazione

## MISURE ADOTTATE/PRESENTI

### Misure di prevenzione in atto

#### - Formazione

- Formazione sulle corrette operazioni di lavoro
- Adeguata formazione dei rischi legati alla mansione
- Conoscenza delle procedure da adottare in caso di eventi accidentali.

#### - Procedure

- Uso dei DPI previsti dalla mansione
- Lavarsi accuratamente le mani a fine intervento
- Distribuzione dell'informativa relativa al rischio biologico prodotta dal Medico Competente

#### - Segnaletica



OBBLIGO DI LAVARSI LE MANI

### Misure di protezione in atto

#### - DPI



GUANTI IN LATTICE/NEOPRENE/NITRILE/VINILE



INDUMENTO DI PROTEZIONE (PARZIALE)



OCCHIALI A MASCHERINA

NOTE: Mascherina protettiva

### Misure di sorveglianza adottate

#### - Misure sanitarie

- Visite periodiche secondo protocollo stabilito dal D.Lgs. 81/08 o salvo casi particolari valutati dal Medico Competente

## VALUTAZIONE FINALE

### In assenza di misure di prevenzione/protezione

Indice di frequenza: 1

Indice di danno: 1,5

**INDICE DI PERICOLO:** 2,5 **Basso**

### In presenza di misure di prevenzione/protezione

Indice di frequenza: 0,5

Indice di danno: 1,5

**INDICE DI RISCHIO:** 2 **Accettabile**

# Scheda di valutazione

Ragione sociale: Istituto Comprensivo del Vergante

Unità produttiva: Istituto Comprensivo del Vergante

Indirizzo unità produttiva: Via Pulazzini, 15 - Inverio

## INFORMAZIONI GENERALI

**Mansione:** Insegnante di sostegno

**Reparto:** EDIFICIO SCOLASTICO

**Postazione:** Area comune

**Compito/Attività/Operazione:** Movimentazione del disabile motorio grave (Sede e plessi staccati)

**Pericolo:** MOVIMENTAZIONE CARICHI

**Causa del pericolo:** Peso

**Durata dell'operazione:** Da 3 a 30 minuti

**Frequenza operazione:** Una volta per turno

**Conseguenza del pericolo:** Strappi muscolari - dolori posturali - affaticamento

## MISURE ADOTTATE/PRESENTI

### Misure di prevenzione in atto

#### - Formazione

- Formazione sulle corrette operazioni di lavoro
- Adeguata formazione dei rischi legati alla mansione
- Conoscenza delle procedure da adottare in caso di eventi accidentali.

#### - Procedure

- Movimentare l'allievo disabile con l'aiuto di una seconda persona

### Misure di sorveglianza adottate

#### - Misure sanitarie

- Visite periodiche secondo protocollo stabilito dal D.Lgs. 81/08 o salvo casi particolari valutati dal Medico Competente

## VALUTAZIONE FINALE

### In assenza di misure di prevenzione/protezione

Indice di frequenza: 2

Indice di danno: 1,9

**INDICE DI PERICOLO:** 3,9

**Medio**

### In presenza di misure di prevenzione/protezione

Indice di frequenza: 0,5

Indice di danno: 1,9

**INDICE DI RISCHIO:** 2,4

**Basso**

# Scheda di valutazione

Ragione sociale: Istituto Comprensivo del Vergante

Unità produttiva: Istituto Comprensivo del Vergante

Indirizzo unità produttiva: Via Pulazzini, 15 - Inverio

## INFORMAZIONI GENERALI

**Mansione:** Tutti i presenti

**Reparto:** EDIFICIO SCOLASTICO

**Postazione:** Area comune

**Compito/Attività/Operazione:** Generica attività o presenza (Sede e plessi staccati)

**Pericolo:** CADUTA - INCIAMPO

**Causa del pericolo:** Ostacoli occasionali - pavimento bagnato

**Durata dell'operazione:** Intero turno

**Frequenza operazione:** Una volta per turno

**Conseguenza del pericolo:** lussazioni -contusioni - traumi

## MISURE ADOTTATE/PRESENTI

### Misure di prevenzione in atto

**- Formazione**

- Conoscenza delle procedure da adottare in caso di eventi accidentali.

**- Procedure**

- Segnalare le situazioni di pericolo

**- Segnaletica**



PERICOLO PAVIMENTO SCIVOLOSO

NOTE: Utilizzare ed esporre apposito cartello "Pavimento Bagnato"

## VALUTAZIONE FINALE

### In assenza di misure di prevenzione/protezione

Indice di frequenza: 2

Indice di danno: 1

**INDICE DI PERICOLO:** 3 **Basso**

### In presenza di misure di prevenzione/protezione

Indice di frequenza: 0,9

Indice di danno: 1

**INDICE DI RISCHIO:** 1,9 **Accettabile**

# Scheda di valutazione

Ragione sociale: Istituto Comprensivo del Vergante

Unità produttiva: Istituto Comprensivo del Vergante

Indirizzo unità produttiva: Via Pulazzini, 15 - Inverio

## INFORMAZIONI GENERALI

**Mansione:** Tutti i presenti

**Reparto:** EDIFICIO SCOLASTICO

**Postazione:** Area comune

**Compito/Attività/Operazione:** Generica attività o presenza (Sede e plessi staccati)

**Pericolo:** URTO

**Causa del pericolo:** Ostacolo occasionale - materiali vari

**Durata dell'operazione:** Circa un'ora

**Frequenza operazione:** Sporadica (alcune volte all'anno)

**Conseguenza del pericolo:** lussazioni -contusioni - traumi

## MISURE ADOTTATE/PRESENTI

### Misure di prevenzione in atto

**- Formazione**

- Conoscenza delle procedure da adottare in caso di eventi accidentali.

**- Procedure**

- Segnalare le situazioni di pericolo

## VALUTAZIONE FINALE

### In assenza di misure di prevenzione/protezione

Indice di frequenza: 2

Indice di danno: 1

**INDICE DI PERICOLO:** 3 **Basso**

### In presenza di misure di prevenzione/protezione

Indice di frequenza: 0,9

Indice di danno: 1

**INDICE DI RISCHIO:** 1,9 **Accettabile**

# Scheda di valutazione

Ragione sociale: Istituto Comprensivo del Vergante

Unità produttiva: Istituto Comprensivo del Vergante

Indirizzo unità produttiva: Via Pulazzini, 15 - Inverio

## INFORMAZIONI GENERALI

**Mansione:** Tutti i presenti

**Reparto:** EDIFICIO SCOLASTICO

**Postazione:** Area comune

**Compito/Attività/Operazione:** Generica attività o presenza (Sede e plessi staccati)

**Pericolo:** CONTATTO CON ELEMENTI IN TENSIONE

**Causa del pericolo:** Impianti e macchine elettriche

**Durata dell'operazione:** Intero turno

**Frequenza operazione:** Una volta per turno

**Conseguenza del pericolo:** Elettrocuzione

## MISURE ADOTTATE/PRESENTI

### Misure di prevenzione in atto

#### - Procedure

- Fissare o sollevare la ciabatta da terra
- In caso di utilizzo di ciabatte elettriche non superare la potenza massima indicata sulla ciabatta stessa
- Segnalare eventuali deficienze dell'attrezzatura

#### - Segnaletica



OBBLIGO DI COLLEGARE LA MESSA A TERRA



PERICOLO ELETTRICO

#### - Misure tecniche

- Verifica e manutenzione periodica di impianti elettrici e di messa a terra
- Impianti protetti da interruttori magnetotermici
- Quadro elettrico chiuso a chiave
- Interruttori magnetotermici dei quadri elettrici correttamente identificati

## VALUTAZIONE FINALE

### In assenza di misure di prevenzione/protezione

Indice di frequenza: 1

Indice di danno: 1,5

**INDICE DI PERICOLO:** 2,5 **Basso**

### In presenza di misure di prevenzione/protezione

Indice di frequenza: 0,1

Indice di danno: 0,9

**INDICE DI RISCHIO:** 1 **Trascurabile**

# Scheda di valutazione

Ragione sociale: Istituto Comprensivo del Vergante

Unità produttiva: Istituto Comprensivo del Vergante

Indirizzo unità produttiva: Via Pulazzini, 15 - Inverio

## INFORMAZIONI GENERALI

**Mansione:** Tutti i presenti

**Reparto:** EDIFICIO SCOLASTICO

**Postazione:** Area comune

**Compito/Attività/Operazione:** Generica attività o presenza (Sede e plessi staccati)

**Pericolo:** INCENDIO

**Causa del pericolo:** Possibilità generica di incendio

**Durata dell'operazione:** Intero turno

**Frequenza operazione:** Una volta per turno

**Conseguenza del pericolo:** Ustioni soffocamento

## MISURE ADOTTATE/PRESENTI

### Misure di prevenzione in atto

#### - Formazione

- Personale adeguatamente formato ed aggiornato attraverso le prove di evacuazione semestrali
- Presenza di squadra di emergenza adeguatamente formata ed aggiornata secondo il livello di rischio incendio dell'attività

#### - Procedure

- Lasciare i dispositivi antincendio e le vie di emergenza sempre liberi da materiali
- Divulgazione dei nominativi appartenenti alla squadra di emergenza
- La valutazione del rischio incendio specifica di ciascun plesso è riportata nel documento allegato "Valutazione del rischio incendio e piano di emergenza"

#### - Segnaletica



ANTINCENDIO - ALLARME



ANTINCENDIO - ESTINTORE



ANTINCENDIO - IDRANTE



ANTINCENDIO - INTERRUTTORE DI EMERGENZA



ANTINCENDIO - LANCIA/MANICHETTA



ANTINCENDIO - PORTA TAGLIAFUOCO



ANTINCENDIO - PULSANTE DI SGANCIO ENERGIA ELETTRICA



ANTINCENDIO - VALVOLA DI INTERCETTAZIONE



DIVIETO DI FUMARE



DIVIETO DI USARE FIAMME LIBERE



DIVIETO DI USARE L'ASCENSORE

#### - Misure tecniche

- Manutenzione semestrale dei presidi antincendio
- Sorveglianza mensile dei presidi antincendio

### Misure di protezione in atto

**- Misure collettive**

- Presenza di protezioni attive e passive
- Presenza del Piano di Evacuazione

**VALUTAZIONE FINALE**

**In assenza di misure di prevenzione/protezione**

*Indice di frequenza:* 1

*Indice di danno:* 3

**INDICE DI PERICOLO:** 4 **Medio**

**In presenza di misure di prevenzione/protezione**

*Indice di frequenza:* 0,8

*Indice di danno:* 1,5

**INDICE DI RISCHIO:** 2,3 **Basso**

# Scheda di valutazione

Ragione sociale: Istituto Comprensivo del Vergante

Unità produttiva: Istituto Comprensivo del Vergante

Indirizzo unità produttiva: Via Pulazzini, 15 - Invorio

## INFORMAZIONI GENERALI

Mansione: Tutti i presenti

Reparto: EDIFICIO SCOLASTICO

Postazione: Area comune

Compito/Attività/Operazione: Presenza ed attività in locali sotterranei o seminterrati (Sede e plessi staccati)

Pericolo: RADIAZIONI IONIZZANTI

Causa del pericolo: Gas Radon

Durata dell'operazione: Intero turno

Frequenza operazione: Una volta per turno

Conseguenza del pericolo: Contaminazioni

## MISURE ADOTTATE/PRESENTI

### Misure di prevenzione in atto

#### - Procedure

- Riferimento "Certificato di valutazione del Radon" allegato al DVR
- Areazione naturale o artificiale degli ambienti

## VALUTAZIONE FINALE

### In assenza di misure di prevenzione/protezione

Indice di frequenza: 0,9

Indice di danno: 2,5

INDICE DI PERICOLO: 3,4

Medio

### In presenza di misure di prevenzione/protezione

Indice di frequenza: 0,2

Indice di danno: 0,3

INDICE DI RISCHIO: 0,5

Trascurabile



# Scheda di valutazione

Ragione sociale: Istituto Comprensivo del Vergante

Unità produttiva: Istituto Comprensivo del Vergante

Indirizzo unità produttiva: Via Pulazzini, 15 - Inverio

## INFORMAZIONI GENERALI

**Mansione:** Tutti i presenti

**Reparto:** EDIFICIO SCOLASTICO

**Postazione:** Area comune

**Compito/Attività/Operazione:** Presenza di studenti e persone (Sede e plessi staccati)

**Pericolo:** AGENTI BIOLOGICI

**Causa del pericolo:** agenti patogeni, virus, batteri

**Durata dell'operazione:** Intero turno

**Frequenza operazione:** Una volta per turno

**Conseguenza del pericolo:** contaminazioni

## MISURE ADOTTATE/PRESENTI

### Misure di prevenzione in atto

#### - Formazione

- Adeguata formazione dei rischi legati alla mansione
- Conoscenza delle procedure da adottare in caso di eventi accidentali.

#### - Procedure

- Comunicazione tempestiva di gravidanza da parte delle lavoratrici prive di memoria immunitaria alle malattie tipiche dell'infanzia
- Comunicazione tempestiva di eventi epidemiologici ai lavoratori e, se necessario, alle ASL
- Provvedere al regolare ricambio d'aria delle aule e degli ambienti con apertura completa delle finestre di almeno 5 minuti ogni unità oraria

## VALUTAZIONE FINALE

### In assenza di misure di prevenzione/protezione

Indice di frequenza: 1

Indice di danno: 1

**INDICE DI PERICOLO:** 2 **Accettabile**

### In presenza di misure di prevenzione/protezione

Indice di frequenza: 0,5

Indice di danno: 0,5

**INDICE DI RISCHIO:** 1 **Trascurabile**

# Scheda di valutazione

Ragione sociale: Istituto Comprensivo del Vergante

Unità produttiva: Istituto Comprensivo del Vergante

Indirizzo unità produttiva: Via Pulazzini, 15 - Inverio

## INFORMAZIONI GENERALI

Mansione: Tutti i presenti

Reparto: EDIFICIO SCOLASTICO

Postazione: Area comune

Compito/Attività/Operazione: Presenza di persone in prossimità del contatore del gas metano (Sede e plessi staccati)

Pericolo: ATMOSFERE ESPLOSIVE

Causa del pericolo: Perdita di gas metano

Durata dell'operazione: Intero turno

Frequenza operazione: Una volta per turno

Conseguenza del pericolo: esplosione

## MISURE ADOTTATE/PRESENTI

### Misure di prevenzione in atto

#### - Procedure

- Vietato Fumare e utilizzare fiamme libere nelle vicinanze del contatore del gas metano
- In caso di percezione olfattiva di gas metano darne comunicazione immediata al Dirigente Scolastico per un intervento tempestivo

#### - Segnaletica



DIVIETO DI FUMARE



DIVIETO DI USARE FIAMME LIBERE



PERICOLO ATMOSFERE ESPLOSIVE

NOTE: Zona atex 2

#### - Misure tecniche

- Presenza di leva di intercettazione del gas

## VALUTAZIONE FINALE

### In assenza di misure di prevenzione/protezione

Indice di frequenza: 0,5

Indice di danno: 1

**INDICE DI PERICOLO:** 1,5 **Accettabile**

### In presenza di misure di prevenzione/protezione

Indice di frequenza: 0,2

Indice di danno: 0,5

**INDICE DI RISCHIO:** 0,7 **Trascurabile**

# Scheda di valutazione

Ragione sociale: Istituto Comprensivo del Vergante

Unità produttiva: Istituto Comprensivo del Vergante

Indirizzo unità produttiva: Via Pulazzini, 15 - Inverio

## INFORMAZIONI GENERALI

**Mansione:** Tutti i presenti

**Reparto:** EDIFICIO SCOLASTICO

**Postazione:** Area comune

**Compito/Attività/Operazione:** Presenza di persone in ambienti illuminati artificialmente (Sede e plessi staccati)

**Pericolo:** ILLUMINAZIONE

**Causa del pericolo:** illuminazione artificiale

**Durata dell'operazione:** Intero turno

**Frequenza operazione:** Una volta per turno

**Conseguenza del pericolo:** Danni alla Vista

## MISURE ADOTTATE/PRESENTI

### Misure di prevenzione in atto

#### - Procedure

- Segnalare eventuali deficienze dell'attrezzatura

#### - Misure tecniche

- Presenza di attrezzature marchiate CE
- Manutenzione regolare dei corpi illuminanti

## VALUTAZIONE FINALE

### In assenza di misure di prevenzione/protezione

Indice di frequenza: 0,1

Indice di danno: 0,1

**INDICE DI PERICOLO:** 0,2 **Trascurabile**

### In presenza di misure di prevenzione/protezione

Indice di frequenza: 0,1

Indice di danno: 0,1

**INDICE DI RISCHIO:** 0,2 **Trascurabile**

# Scheda di valutazione

Ragione sociale: Istituto Comprensivo del Vergante

Unità produttiva: Istituto Comprensivo del Vergante

Indirizzo unità produttiva: Via Pulazzini, 15 - Inverio

## INFORMAZIONI GENERALI

**Mansione:** Tutti i presenti

**Reparto:** EDIFICIO SCOLASTICO

**Postazione:** Area comune

**Compito/Attività/Operazione:** Presenza di personale in ambienti con riscaldamento o raffrescamento (Sede e plessi staccati)

**Pericolo:** MICROCLIMA

**Causa del pericolo:** temperatura anomala

**Durata dell'operazione:** Intero turno

**Frequenza operazione:** Una volta per turno

**Conseguenza del pericolo:** disagio termico

## MISURE ADOTTATE/PRESENTI

### Misure di prevenzione in atto

#### - Procedure

- Eventuali situazioni eccezionali di microclima inadeguato vengono gestite al momento con l'individuazione di misure tecniche ed organizzative

#### - Misure tecniche

- Regolare manutenzione degli impianti di riscaldamento e raffrescamento (Se presente)

## VALUTAZIONE FINALE

### In assenza di misure di prevenzione/protezione

Indice di frequenza: 0,5

Indice di danno: 0,5

**INDICE DI PERICOLO:** 1 **Trascurabile**

### In presenza di misure di prevenzione/protezione

Indice di frequenza: 0,2

Indice di danno: 0,2

**INDICE DI RISCHIO:** 0,4 **Trascurabile**

# Scheda di valutazione

Ragione sociale: Istituto Comprensivo del Vergante

Unità produttiva: Istituto Comprensivo del Vergante

Indirizzo unità produttiva: Via Pulazzini, 15 - Inverio

## INFORMAZIONI GENERALI

**Mansione:** Tutti i presenti

**Reparto:** EDIFICIO SCOLASTICO

**Postazione:** Area comune

**Compito/Attività/Operazione:** Presenza di persone in ambienti rumorosi (Sede e plessi staccati)

**Pericolo:** RUMORE

**Causa del pericolo:** ambienti rumorosi

**Durata dell'operazione:** Da 3 a 30 minuti

**Frequenza operazione:** Una volta per turno

**Conseguenza del pericolo:** danni all'udito

## MISURE ADOTTATE/PRESENTI

### Misure di prevenzione in atto

#### - Procedure

- Riferimento "Valutazione rischio rumore - Autocertificazione" allegato al DVR
- L'esposizione non supera gli 80dB(A) nelle 8 ore, pertanto non sono necessarie misure di prevenzione e protezione e non è necessaria la Sorveglianza Sanitaria
- Eventuali situazioni eccezionali di rumore inadeguato vengono gestite al momento con l'individuazione di misure tecniche ed organizzative

## VALUTAZIONE FINALE

### In assenza di misure di prevenzione/protezione

Indice di frequenza: 0,1

Indice di danno: 0,1

**INDICE DI PERICOLO:** 0,2 **Trascurabile**

### In presenza di misure di prevenzione/protezione

Indice di frequenza: 0,1

Indice di danno: 0,1

**INDICE DI RISCHIO:** 0,2 **Trascurabile**

# Scheda di valutazione

Ragione sociale: Istituto Comprensivo del Vergante

Unità produttiva: Istituto Comprensivo del Vergante

Indirizzo unità produttiva: Via Pulazzini, 15 - Inverio

## INFORMAZIONI GENERALI

**Mansione:** Tutti i presenti

**Reparto:** EDIFICIO SCOLASTICO

**Postazione:** Area comune

**Compito/Attività/Operazione:** Presenza di apparecchiature e impianti elettrici (Sede e plessi staccati)

**Pericolo:** CAMPI MAGNETICI STATICI

**Causa del pericolo:** campi magnetici

**Durata dell'operazione:**

**Frequenza operazione:**

**Conseguenza del pericolo:** alterazioni biologiche

## MISURE ADOTTATE/PRESENTI

### Misure di prevenzione in atto

#### - Procedure

- E' vietato rimuovere o modificare le protezioni
- Segnalare eventuali anomalie dell'attrezzatura
- E' vietato creare postazioni di lavoro vicino alle antenne/ricevitori wi-fi

#### - Misure tecniche

- Presenza di attrezzature marchiate CE
- Presenza di manuale d'uso e manutenzione
- Manutenzione regolare delle attrezzature e degli impianti elettrici.
- Posizionamento antenne/ricevitore wi-fi nei corridoi
- Rispetto delle indicazioni presenti nel manuale d'istruzione e d'uso delle antenne/ricevitori wi-fi

## VALUTAZIONE FINALE

### In assenza di misure di prevenzione/protezione

Indice di frequenza: 0,2

Indice di danno: 0,3

**INDICE DI PERICOLO:** 0,5 **Trascurabile**

### In presenza di misure di prevenzione/protezione

Indice di frequenza: 0,1

Indice di danno: 0,1

**INDICE DI RISCHIO:** 0,2 **Trascurabile**

# Scheda di valutazione

Ragione sociale: Istituto Comprensivo del Vergante

Unità produttiva: Istituto Comprensivo del Vergante

Indirizzo unità produttiva: Via Pulazzini, 15 - Inverio

## INFORMAZIONI GENERALI

**Mansione:** Tutti i presenti

**Reparto:** EDIFICIO SCOLASTICO

**Postazione:** Area comune

**Compito/Attività/Operazione:** Possibile presenza di agenti chimici pericolosi (Sede e plessi staccati)

**Pericolo:** AGENTI CANCEROGENI E MUTAGENI

**Causa del pericolo:** agenti chimici H350

**Durata dell'operazione:**

**Frequenza operazione:**

**Conseguenza del pericolo:** Nessuna per assenza di sostanze Cancerogene

## MISURE ADOTTATE/PRESENTI

### Misure di prevenzione in atto

#### - Procedure

- E' vietato utilizzare sostanze chimiche cancerogene nella normale attività scolastica

#### - Misure tecniche

- Non è necessaria nessuna misura tecnica

## VALUTAZIONE FINALE

### In assenza di misure di prevenzione/protezione

Indice di frequenza: 0

Indice di danno: 0

**INDICE DI PERICOLO:** 0 **Trascurabile**

### In presenza di misure di prevenzione/protezione

Indice di frequenza: 0

Indice di danno: 0

**INDICE DI RISCHIO:** 0 **Trascurabile**

# Scheda di valutazione

Ragione sociale: Istituto Comprensivo del Vergante

Unità produttiva: Istituto Comprensivo del Vergante

Indirizzo unità produttiva: Via Pulazzini, 15 - Inverio

## INFORMAZIONI GENERALI

Mansione: Tutti i presenti

Reparto: EDIFICIO SCOLASTICO

Postazione: Area comune

Compito/Attività/Operazione: Presenza di amianto (Sede e plessi staccati)

Pericolo: AGENTI CANCEROGENI E MUTAGENI

Causa del pericolo: amianto

Durata dell'operazione:

Frequenza operazione:

Conseguenza del pericolo: Nessuna per assenza di Amianto

## MISURE ADOTTATE/PRESENTI

### Misure di prevenzione in atto

#### - Procedure

- Presenza della certificazione da parte dell'Ente Proprietario di assenza di amianto nell'edificio

#### - Misure tecniche

- Non è necessaria nessuna misura tecnica

## VALUTAZIONE FINALE

### In assenza di misure di prevenzione/protezione

Indice di frequenza: 0

Indice di danno: 0

**INDICE DI PERICOLO:** 0 **Trascurabile**

### In presenza di misure di prevenzione/protezione

Indice di frequenza: 0

Indice di danno: 0

**INDICE DI RISCHIO:** 0 **Trascurabile**



# Scheda di valutazione

Ragione sociale: Istituto Comprensivo del Vergante

Unità produttiva: Istituto Comprensivo del Vergante

Indirizzo unità produttiva: Via Pulazzini, 15 - Invorio

## INFORMAZIONI GENERALI

**Mansione:** Tutti i presenti

**Reparto:** EDIFICIO SCOLASTICO

**Postazione:** Area comune

**Compito/Attività/Operazione:** Presenza di attrezzature potenzialmente irradianti frequenze IR (Sede e plessi staccati)

**Pericolo:** RADIAZIONI NEL VISIBILE E VICINO IR

**Causa del pericolo:** sorgenti laser

**Durata dell'operazione:**

**Frequenza operazione:** Sporadica (alcune volte all'anno)

**Conseguenza del pericolo:** Danni alla Vista

## MISURE ADOTTATE/PRESENTI

### Misure di prevenzione in atto

#### - Procedure

- E' vietato rimuovere o modificare le protezioni delle attrezzature
- Segnalare eventuali deficienze dell'attrezzatura

#### - Misure tecniche

- Presenza di attrezzature marchiate CE
- Presenza di manuale d'uso e manutenzione
- Manutenzione regolare delle attrezzature

## VALUTAZIONE FINALE

### In assenza di misure di prevenzione/protezione

*Indice di frequenza:* 0,1

*Indice di danno:* 0,9

**INDICE DI PERICOLO:** 1 **Trascurabile**

### In presenza di misure di prevenzione/protezione

*Indice di frequenza:* 0,1

*Indice di danno:* 0,1

**INDICE DI RISCHIO:** 0,2 **Trascurabile**

# Scheda di valutazione

Ragione sociale: Istituto Comprensivo del Vergante

Unità produttiva: Istituto Comprensivo del Vergante

Indirizzo unità produttiva: Via Pulazzini, 15 - Inverio

## INFORMAZIONI GENERALI

Mansione: Tutti i presenti

Reparto: EDIFICIO SCOLASTICO

Postazione: Area comune

Compito/Attività/Operazione: Utilizzo di attrezzature taglienti ed attività di giardinaggio (Sede e plessi staccati)

Pericolo: AGENTI BIOLOGICI

Causa del pericolo: Tetano

Durata dell'operazione: Pochi minuti

Frequenza operazione: Sporadica (alcune volte all'anno)

Conseguenza del pericolo: Spasmo muscolare

## MISURE ADOTTATE/PRESENTI

### Misure di prevenzione in atto

#### - Formazione

- Adeguata formazione dei rischi legati alla mansione
- Conoscenza delle procedure da adottare in caso di eventi accidentali.

#### - Procedure

- Uso dei DPI previsti dalla mansione
- Se sono presenti lavorazioni a rischio la scuola richiede copia del tesserino di profilassi antitetanica

### Misure di protezione in atto

#### - DPI



GUANTI DI PROTEZIONE

### Misure di sorveglianza adottate

#### - Misure sanitarie

- Profilassi antitetanica

## VALUTAZIONE FINALE

### In assenza di misure di prevenzione/protezione

Indice di frequenza: 1

Indice di danno: 3

**INDICE DI PERICOLO: 4 Medio**

### In presenza di misure di prevenzione/protezione

Indice di frequenza: 0,1

Indice di danno: 0

**INDICE DI RISCHIO: 0,1 Trascurabile**

# Scheda di valutazione

Ragione sociale: Istituto Comprensivo del Vergante

Unità produttiva: Istituto Comprensivo del Vergante

Indirizzo unità produttiva: Via Pulazzini, 15 - Inverio

## INFORMAZIONI GENERALI

**Mansione:** Tutti i presenti

**Reparto:** EDIFICIO SCOLASTICO

**Postazione:** Area comune

**Compito/Attività/Operazione:** Normale presenza (Sede e plessi staccati)

**Pericolo:** AGENTI CHIMICI

**Causa del pericolo:** Inquinamento Indoor

**Durata dell'operazione:** Intero turno

**Frequenza operazione:** Una volta per turno

**Conseguenza del pericolo:** Difficoltà respiratorie e diminuzione della Concentrazione

## MISURE ADOTTATE/PRESENTI

### Misure di prevenzione in atto

#### - Formazione

- Adeguata formazione dei rischi legati alla mansione
- Conoscenza delle procedure da adottare in caso di eventi accidentali.

#### - Procedure

- Arieggiare i locali 10 min più volte al giorno per garantire un adeguato ricambio d'aria ed evitare la formazione di muffe.
- Durante le pulizie tenere le finestre aperte per evitare l'accumulo di sostanze volatili presenti nei prodotti in uso.
- Pulizia delle lavagne con panno bagnato
- Particolare attenzione alle Pulizie e Ricambio d'aria delle palestre.

## VALUTAZIONE FINALE

### In assenza di misure di prevenzione/protezione

Indice di frequenza: 1

Indice di danno: 0,9

**INDICE DI PERICOLO:** 1,9 **Accettabile**

### In presenza di misure di prevenzione/protezione

Indice di frequenza: 0,2

Indice di danno: 0,5

**INDICE DI RISCHIO:** 0,7 **Trascurabile**

# Scheda di valutazione

Ragione sociale: Istituto Comprensivo del Vergante

Unità produttiva: Istituto Comprensivo del Vergante

Indirizzo unità produttiva: Via Pulazzini, 15 - Inverio

## INFORMAZIONI GENERALI

**Mansione:** Tutti i presenti

**Reparto:** EDIFICIO SCOLASTICO

**Postazione:** Area comune

**Compito/Attività/Operazione:** Attività con uso della scaletta doppia (Sede e plessi staccati)

**Pericolo:** CADUTA DA DISLIVELLO

**Causa del pericolo:** Caduta dalla scaletta

**Durata dell'operazione:** Pochi minuti

**Frequenza operazione:** Sporadica (alcune volte all'anno)

**Conseguenza del pericolo:** lussazioni -contusioni - traumi

## MISURE ADOTTATE/PRESENTI

### Misure di prevenzione in atto

#### - Formazione

- Conoscenza delle procedure da adottare in caso di eventi accidentali.

#### - Procedure

- Prima di salire sulla scaletta verificarne l'integrità
- Segnalare eventuali deficienze dell'attrezzatura

#### - Misure tecniche

- Uso di scaletta a norma, marchiata UNI EN 131

## VALUTAZIONE FINALE

### In assenza di misure di prevenzione/protezione

Indice di frequenza: 1

Indice di danno: 1

**INDICE DI PERICOLO:** 2 **Accettabile**

### In presenza di misure di prevenzione/protezione

Indice di frequenza: 0,5

Indice di danno: 1

**INDICE DI RISCHIO:** 1,5 **Accettabile**

# Scheda di valutazione

Ragione sociale: Istituto Comprensivo del Vergante

Unità produttiva: Istituto Comprensivo del Vergante

Indirizzo unità produttiva: Via Pulazzini, 15 - Inverio

## INFORMAZIONI GENERALI

**Mansione:** Tutti i presenti

**Reparto:** EDIFICIO SCOLASTICO

**Postazione:** Area comune

**Compito/Attività/Operazione:** Presenza di controsoffitto (Sede e plessi staccati)

**Pericolo:** CADUTA CARICHI

**Causa del pericolo:** Controsoffitto

**Durata dell'operazione:** Intero turno

**Frequenza operazione:** Una volta per turno

**Conseguenza del pericolo:** Traumi

## MISURE ADOTTATE/PRESENTI

### Misure di prevenzione in atto

#### - Procedure

- Certificazioni da parte della Proprietà della corretta installazione
- Certificazione delle caratteristiche e del peso dei pannelli
- Comunicazione di eventuali segni di umidità, infiltrazioni e di cedimento strutturale
- Richiesta all'Ente Proprietario di manutenzione periodica dei controsoffitti, pendini e solai

#### - Misure tecniche

- Manutenzione periodica controsoffitti, pendini e solai

## VALUTAZIONE FINALE

### In assenza di misure di prevenzione/protezione

Indice di frequenza: 1

Indice di danno: 1

**INDICE DI PERICOLO:** 2 **Accettabile**

### In presenza di misure di prevenzione/protezione

Indice di frequenza: 0,3

Indice di danno: 1

**INDICE DI RISCHIO:** 1,3 **Accettabile**

# Scheda di valutazione

Ragione sociale: Istituto Comprensivo del Vergante

Unità produttiva: Istituto Comprensivo del Vergante

Indirizzo unità produttiva: Via Pulazzini, 15 - Invorio

## INFORMAZIONI GENERALI

**Mansione:** Tutti i presenti

**Reparto:** EDIFICIO SCOLASTICO

**Postazione:** Area comune

**Compito/Attività/Operazione:** Generica presenza (Sede e plessi staccati)

**Pericolo:** AGENTI BIOLOGICI

**Causa del pericolo:** Legionella

**Durata dell'operazione:** Intero turno

**Frequenza operazione:** Una volta per turno

**Conseguenza del pericolo:** Infezioni

## MISURE ADOTTATE/PRESENTI

### Misure di prevenzione in atto

#### - Procedure

- La scuola richiede all'Amministrazione proprietaria dell'immobile la programmazione degli interventi di manutenzione,

#### - Misure tecniche

- Programma di manutenzione, pulizia e sanificazione degli impianti idrosanitari e sistemi HVAC definito

## VALUTAZIONE FINALE

### In assenza di misure di prevenzione/protezione

Indice di frequenza: 0,5

Indice di danno: 1,8

**INDICE DI PERICOLO:** 2,3

**Basso**

### In presenza di misure di prevenzione/protezione

Indice di frequenza: 0,2

Indice di danno: 1,3

**INDICE DI RISCHIO:** 1,5

**Accettabile**

## Fattori di rischio particolari – analisi mansionale: Addetto antincendio

ATTIVITA'	RISCHIO	FATTORI DI RISCHIO	DIFFERENZE DI RISCHIO	VALUTAZIONE	AZIONI
Spegnimento di un principio di incendio e coordinamento dell'evacuazione dell'edificio	Agenti chimici dei fumi di combustione	Genere	Donne: maggiore assorbimento cutaneo Uomo: maggiore assorbimento polmonare	Influisce sul rischio	Esclusione della lavoratrice gestante dalla squadra di emergenza
		Età	Non modifica la valutazione rispetto al genere	Influisce sul rischio	Esclusione della lavoratrice gestante dalla squadra di emergenza
		Provenienza	Conoscenza linguistica Approccio culturale	Influisce sul rischio	Verificare il corretto approccio della gestione dell'emergenza che tenga conto delle barriere linguistiche e differenze culturali
		Contratto	-	Non influisce sul rischio	-
Movimentazione di feriti	MMC	Genere	Donne: peso limite 20 kg Uomini: peso limite 25 kg	Influisce sul rischio	Esclusione della lavoratrice gestante dalla squadra di emergenza
		Età	Donne < 18 anni > 45 : peso limite 15 kg Uomini < 18 anni > 45 : peso limite 20 kg	Influisce sul rischio	Esclusione della lavoratrice gestante dalla squadra di emergenza
		Provenienza	Conoscenza linguistica Approccio culturale	Influisce sul rischio	Verificare il corretto approccio di MMC tenendo conto delle barriere linguistiche e differenze culturali
		Contratto	-	Non influisce sul rischio	-
Spegnimento di un principio di incendio e coordinamento dell'evacuazione dell'edificio	Contatto con superfici calde	Genere	-	Non influisce sul rischio	-
		Età	-	Non influisce sul rischio	-
		Provenienza	-	Non influisce sul rischio	-
		Contratto	-	Non influisce sul rischio	-

Spegnimento di un principio di incendio e coordinamento dell'evacuazione dell'edificio	Incendio	Genere	-	Non influisce sul rischio	-
		Età	-	Non influisce sul rischio	-
		Provenienza	-	Non influisce sul rischio	-
		Contratto	-	Non influisce sul rischio	-
Spegnimento di un principio di incendio e coordinamento dell'evacuazione dell'edificio	Urto	Genere	-	Non influisce sul rischio	-
		Età	-	Influisce sul rischio	-
		Provenienza	-	Non influisce sul rischio	-
		Contratto	-	Non influisce sul rischio	-



## Fattori di rischio particolari – analisi mansionale: Addetto primo soccorso

ATTIVITA'	RISCHIO	FATTORI DI RISCHIO	DIFFERENZE DI RISCHIO	VALUTAZIONE	AZIONI
Intervento di primo soccorso in caso di infortunio/malore	Agenti biologici	Genere	Donne in gravidanza	Influisce sul rischio	Esclusione della lavoratrice gestante dalla squadra di emergenza
		Età	-	Non influisce sul rischio	-
		Provenienza	-	Non influisce sul rischio	-
		Contratto	-	Non influisce sul rischio	-
Movimentazione di feriti	MMC	Genere	Donne: peso limite 20 kg Uomini: peso limite 25 kg	Influisce sul rischio	Esclusione della lavoratrice gestante dalla squadra di emergenza
		Età	Donne < 18 anni > 45 : peso limite 15 kg Uomini < 18 anni > 45 : peso limite 20 kg	Influisce sul rischio	Esclusione della lavoratrice gestante dalla squadra di emergenza
		Provenienza	Conoscenza linguistica Approccio culturale	Influisce sul rischio	Verificare il corretto approccio di MMC tenendo conto delle barriere linguistiche e differenze culturali
		Contratto	-	Non influisce sul rischio	-
Intervento di primo soccorso in caso di infortunio/malore	Urto	Genere	-	Non influisce sul rischio	-
		Età	-	Non Influisce sul rischio	-
		Provenienza	-	Non influisce sul rischio	-
		Contratto	-	Non influisce sul rischio	-

## Fattori di rischio particolari – analisi mansionale: Allievi

ATTIVITA'	RISCHIO	FATTORI DI RISCHIO	DIFFERENZE DI RISCHIO	VALUTAZIONE	AZIONI
Attività in palestra	Urto	Genere	-	Non influisce sul rischio	-
		Età	Fase di addestramento e formazione	Influisce sul rischio	Se il comportamento disciplinare, nonostante la formazione, non garantisce il livello di sicurezza richiesto, il docente deve allontanare lo studente dal laboratorio
		Provenienza	-	Non influisce sul rischio	-
		Contratto	-	Non influisce sul rischio	-
Attività in palestra	Caduta - Inciampo	Genere	-	Non influisce sul rischio	-
		Età	Fase di addestramento e formazione	Influisce sul rischio	Se il comportamento disciplinare, nonostante la formazione, non garantisce il livello di sicurezza richiesto, il docente deve allontanare lo studente dal laboratorio
		Provenienza	-	Non influisce sul rischio	-
		Contratto	-	Non influisce sul rischio	-
Attività in palestra	Caduta da dislivello	Genere	-	Non influisce sul rischio	-
		Età	Fase di addestramento e formazione	Influisce sul rischio	Se il comportamento disciplinare, nonostante la formazione, non garantisce il livello di sicurezza richiesto, il docente deve allontanare lo studente dal laboratorio
		Provenienza	-	Non influisce sul rischio	-
		Contratto	-	Non influisce sul rischio	-
Attività in laboratorio	Contatto con elementi in tensione	Genere	-	Non influisce sul rischio	-
		Età	Fase di addestramento e formazione	Influisce sul rischio	Se il comportamento disciplinare, nonostante la formazione, non garantisce il livello di sicurezza richiesto, il docente deve allontanare lo studente dal laboratorio
		Provenienza	-	Non influisce sul rischio	-

Attività in laboratorio	Contatto con organi in movimento	Contratto	-	Non influisce sul rischio	-
		Genere	-	Non influisce sul rischio	-
		Età	Fase di addestramento e formazione	Influisce sul rischio	Se il comportamento disciplinare, nonostante la formazione, non garantisce il livello di sicurezza richiesto, il docente deve allontanare lo studente dal laboratorio
		Provenienza	-	Non influisce sul rischio	-
		Contratto	-	Non influisce sul rischio	-
Attività in laboratorio	Contatto con superfici calde	Genere	-	Non influisce sul rischio	-
		Età	Fase di addestramento e formazione	Influisce sul rischio	Se il comportamento disciplinare, nonostante la formazione, non garantisce il livello di sicurezza richiesto, il docente deve allontanare lo studente dal laboratorio
		Provenienza	-	Non influisce sul rischio	-
		Contratto	-	Non influisce sul rischio	-
		Genere	-	Non influisce sul rischio	-
Attività in laboratorio	Agenti chimici	Genere	-	Non influisce sul rischio	-
		Età	Fase di addestramento e formazione	Influisce sul rischio	Se il comportamento disciplinare, nonostante la formazione, non garantisce il livello di sicurezza richiesto, il docente deve allontanare lo studente dal laboratorio
		Provenienza	-	Non influisce sul rischio	-
		Contratto	-	Non influisce sul rischio	-
		Genere	-	Non influisce sul rischio	-
Attività in laboratorio	Contatto con elementi taglienti	Genere	-	Non influisce sul rischio	-
		Età	Fase di addestramento e formazione	Influisce sul rischio	Se il comportamento disciplinare, nonostante la formazione, non garantisce il livello di sicurezza richiesto, il docente deve allontanare lo studente dal laboratorio
		Provenienza	-	Non influisce sul rischio	-
		Contratto	-	Non influisce sul rischio	-
		Genere	-	Non influisce sul rischio	-

## Fattori di rischio particolari – analisi mansionale: Amministrativi

ATTIVITA'	RISCHIO	FATTORI DI RISCHIO	DIFFERENZE DI RISCHIO	VALUTAZIONE	AZIONI
Attività d'ufficio	VDT	Genere	-	Non influisce sul rischio	-
		Età	Deperimento naturale	Influisce sul rischio	Protocollo sanitario che tiene conto dell'età
		Provenienza	-	Non influisce sul rischio	-
		Contratto	-	Non influisce sul rischio	-
Attività d'ufficio	Ergonomia	Genere	-	Non influisce sul rischio	-
		Età	Deperimento naturale	Influisce sul rischio	Protocollo sanitario che tiene conto dell'età
		Provenienza	-	Non influisce sul rischio	-
		Contratto	-	Non influisce sul rischio	-
Sostituzione del toner (Sistema chiuso)	Agenti chimici	Genere	-	Non influisce sul rischio	-
		Età	-	Non influisce sul rischio	-
		Provenienza	-	Non influisce sul rischio	-
		Contratto	-	Non influisce sul rischio	-

## Fattori di rischio particolari – analisi mansionale: Collaboratore scolastico

ATTIVITA'	RISCHIO	FATTORI DI RISCHIO	DIFFERENZE DI RISCHIO	VALUTAZIONE	AZIONI
Pulizia degli ambienti	Agenti chimici	Genere	Donne: maggiore assorbimento cutaneo Uomo: maggiore assorbimento polmonare	Influisce sul rischio	Protocollo sanitario che tiene conto della differenza di genere. Valutazione specifica per le lavoratrici gestanti
		Età	Non modifica la valutazione rispetto al genere	Influisce sul rischio	Protocollo sanitario che tiene conto della differenza di età. Valutazione specifica per le lavoratrici gestanti
		Provenienza	Conoscenza linguistica Approccio culturale	Influisce sul rischio	Verificare il corretto approccio di utilizzo dei prodotti chimici tenendo conto delle barriere linguistiche e differenze culturali
		Contratto	-	Non influisce sul rischio	-
Sostituzione del toner (Sistema chiuso)	Agenti chimici	Genere	-	Non influisce sul rischio	-
		Età	-	Non influisce sul rischio	-
		Provenienza	-	Non influisce sul rischio	-
		Contratto	-	Non influisce sul rischio	-
Movimentazione arredi Sollevamento bambini scuola infanzia Movimentazione disabile grave	MMC	Genere	Donne: peso limite 20 kg Uomini: peso limite 25 kg	Influisce sul rischio	Protocollo sanitario che tiene conto della differenza di genere. Valutazione specifica per le lavoratrici gestanti
		Età	Donne < 18 anni > 45: peso limite 15 kg Uomini < 18 anni > 45: peso limite 20 kg	Influisce sul rischio	Protocollo sanitario che tiene conto della differenza di età. Valutazione specifica per le lavoratrici gestanti
		Provenienza	Conoscenza linguistica Approccio culturale	Influisce sul rischio	Verificare il corretto approccio di MMC tenendo conto delle barriere linguistiche e differenze culturali
		Contratto	-	Non influisce sul rischio	-

Pulizia degli ambienti Cura dell'igiene dei bambini dell'infanzia Cura dell'igiene dei disabili gravi Attività di piccola manutenzione	Agenti biologici	Genere	-	Non influisce sul rischio	-
		Età	-	Non influisce sul rischio	-
		Provenienza	Conoscenza linguistica Approccio culturale	Influisce sul rischio	Verificare la corretta igiene durante le attività
		Contratto	-	Non influisce sul rischio	-
Pulizia degli ambienti e utilizzo di apparecchi elettrici Attività di piccola manutenzione Scodellamento pasti	Contatto con elementi in tensione	Genere	-	Non influisce sul rischio	-
		Età	-	Non influisce sul rischio	-
		Provenienza	Conoscenza linguistica Approccio culturale	Influisce sul rischio	Verificare il corretto utilizzo delle apparecchiature elettriche
		Contratto	-	Non influisce sul rischio	-
Scodellamento pasti	Contatto con superfici calde	Genere	-	Non influisce sul rischio	-
		Età	-	Non influisce sul rischio	-
		Provenienza	Conoscenza linguistica Approccio culturale	Influisce sul rischio	Verificare il corretto utilizzo delle apparecchiature elettriche
		Contratto	-	Non influisce sul rischio	-
Pulizia degli ambienti Attività di piccola manutenzione Scodellamento pasti	Caduta - Inciampo	Genere	-	Non influisce sul rischio	-
		Età	Deperimento naturale del fisico	Influisce sul rischio	Alleggerire i compiti previsti dal mansionario
		Provenienza	-	Non influisce sul rischio	-
		Contratto	-	Non influisce sul rischio	-
Pulizia degli ambienti Attività di piccola manutenzione	Caduta da dislivello	Genere	-	Non influisce sul rischio	-
		Età	Deperimento naturale del fisico	Influisce sul rischio	Alleggerire i compiti previsti dal mansionario
		Provenienza	Conoscenza linguistica Approccio culturale	Influisce sul rischio	Verificare il corretto utilizzo della scala portatile
		Contratto	-	Non influisce sul rischio	-
Attività di piccola manutenzione	Rumore	Genere	-	Influisce sul rischio	Vietare alla lavoratrice gestante
		Età	-	Non influisce sul rischio	-
		Provenienza	-	Non influisce sul rischio	-
		Contratto	-	Non influisce sul rischio	-

Attività di piccola manutenzione	Vibrazioni	Genere	-	Influisce sul rischio	Vietare alla lavoratrice gestante
		Età	-	Non influisce sul rischio	-
		Provenienza	-	Non influisce sul rischio	-
		Contratto	-	Non influisce sul rischio	-
Attività di piccola manutenzione Utilizzo di lavapavimenti	Organi in movimento	Genere	-	Non influisce sul rischio	-
		Età	-	Non influisce sul rischio	-
		Provenienza	-	Non influisce sul rischio	-
		Contratto	-	Non influisce sul rischio	-
Attività di piccola manutenzione	Proiezione schegge	Genere	-	Non influisce sul rischio	-
		Età	-	Non influisce sul rischio	-
		Provenienza	-	Non influisce sul rischio	-
		Contratto	-	Non influisce sul rischio	-
Attività di piccola manutenzione	Contatto con oggetti taglienti	Genere	-	Non influisce sul rischio	-
		Età	-	Non influisce sul rischio	-
		Provenienza	-	Non influisce sul rischio	-
		Contratto	-	Non influisce sul rischio	-
Ricarica batterie lavapavimenti	Atmosfere esplosive	Genere	-	Non influisce sul rischio	-
		Età	-	Non influisce sul rischio	-
		Provenienza	-	Non influisce sul rischio	-
		Contratto	-	Non influisce sul rischio	-
Percorso per raggiungere i vari plessi e/o la palestra	Incidente stradale	Genere	-	Non influisce sul rischio	-
		Età	-	Non influisce sul rischio	-
		Provenienza	-	Non influisce sul rischio	-
		Contratto	-	Non influisce sul rischio	-
Pulizia degli ambienti Attività di piccola manutenzione Scodellamento pasti	Urto	Genere	-	Non influisce sul rischio	-
		Età	Deperimento naturale del fisico	Influisce sul rischio	Alleggerire i compiti previsti dal mansionario
		Provenienza	-	Non influisce sul rischio	-
		Contratto	-	Non influisce sul rischio	-

## Fattori di rischio particolari – analisi mansionale: D.S.G.A.

ATTIVITA'	RISCHIO	FATTORI DI RISCHIO	DIFFERENZE DI RISCHIO	VALUTAZIONE	AZIONI
Attività d'ufficio	VDT	Genere	-	Non influisce sul rischio	-
		Età	Deperimento naturale	Influisce sul rischio	Protocollo sanitario che tiene conto dell'età
		Provenienza	-	Non influisce sul rischio	-
		Contratto	-	Non influisce sul rischio	-
Attività d'ufficio	Ergonomia	Genere	-	Non influisce sul rischio	-
		Età	Deperimento naturale	Influisce sul rischio	Protocollo sanitario che tiene conto dell'età
		Provenienza	-	Non influisce sul rischio	-
		Contratto	-	Non influisce sul rischio	-



## Fattori di rischio particolari – analisi mansionale: Insegnante di scienze motorie

ATTIVITA'	RISCHIO	FATTORI DI RISCHIO	DIFFERENZE DI RISCHIO	VALUTAZIONE	AZIONI
Attività di insegnamento in palestra	Urto	Genere	Donne in gravidanza	Influisce sul rischio	Valutazione specifica per le lavoratrici gestanti
		Età	Deperimento naturale del fisico	Influisce sul rischio	Alleggerire i compiti previsti dal mansionario
		Provenienza	-	Influisce sul rischio	-
		Contratto	-	Non influisce sul rischio	-
Attività di insegnamento in palestra	Caduta - Inciampo	Genere	Donne in gravidanza	Influisce sul rischio	Valutazione specifica per le lavoratrici gestanti
		Età	Deperimento naturale del fisico	Influisce sul rischio	Alleggerire i compiti previsti dal mansionario
		Provenienza	-	Non influisce sul rischio	-
		Contratto	-	Non influisce sul rischio	-
Attività di insegnamento in palestra	Caduta da dislivello	Genere	Donne in gravidanza	Influisce sul rischio	Valutazione specifica per le lavoratrici gestanti
		Età	Deperimento naturale del fisico	Influisce sul rischio	Alleggerire i compiti previsti dal mansionario
		Provenienza	-	Influisce sul rischio	-
		Contratto	-	Non influisce sul rischio	-
Percorso per raggiungere i vari plessi e/o la palestra	Incidente stradale	Genere	-	Non influisce sul rischio	-
		Età	-	Non influisce sul rischio	-
		Provenienza	-	Non influisce sul rischio	-
		Contratto	-	Non influisce sul rischio	-

## Fattori di rischio particolari – analisi mansionale: Insegnante

ATTIVITA'	RISCHIO	FATTORI DI RISCHIO	DIFFERENZE DI RISCHIO	VALUTAZIONE	AZIONI
Sollevamento bambini scuola infanzia	MMC	Genere	Donne: peso limite 20 kg Uomini: peso limite 25 kg	Influisce sul rischio	Protocollo sanitario che tiene conto della differenza di genere. Valutazione specifica per le lavoratrici gestanti
		Età	Donne < 18 anni > 45 : peso limite 15 kg Uomini < 18 anni > 45 : peso limite 20 kg	Influisce sul rischio	Protocollo sanitario che tiene conto della differenza di età. Valutazione specifica per le lavoratrici gestanti
		Provenienza	Conoscenza linguistica Approccio culturale	Influisce sul rischio	Verificare il corretto approccio di MMC tenendo conto delle barriere linguistiche e differenze culturali
		Contratto	-	Non influisce sul rischio	-
Cura dell'igiene dei bambini dell'infanzia	Agenti biologici	Genere	-	Non influisce sul rischio	-
		Età	-	Non influisce sul rischio	-
		Provenienza	Conoscenza linguistica Approccio culturale	Influisce sul rischio	Verificare la corretta igiene durante le attività
		Contratto	-	Non influisce sul rischio	-
Attività di insegnamento	Voce	Genere	Frequenza della voce femminile doppia rispetto a quella maschile	Influisce sul rischio	Monitorare le situazioni di rischio particolari
		Età	Deperimento naturale del	Influisce sul rischio	Monitorare le situazioni di rischio particolari
		Provenienza	-	Non influisce sul rischio	-
		Contratto	-	Non influisce sul rischio	-
Percorso per raggiungere i vari plessi e/o la palestra	Incidente stradale	Genere	-	Non influisce sul rischio	-
		Età	-	Non influisce sul rischio	-
		Provenienza	-	Non influisce sul rischio	-
		Contratto	-	Non influisce sul rischio	-

Scodellamento pasti Stampante 3D	Contatto con elementi in tensione	Genere	-	Non influisce sul rischio	-
		Età	-	Non influisce sul rischio	-
		Provenienza	-	Non influisce sul rischio	-
		Contratto	-	Non influisce sul rischio	-
Scodellamento pasti Stampante 3D	Contatto con superfici calde	Genere	-	Non influisce sul rischio	-
		Età	-	Non influisce sul rischio	-
		Provenienza	Conoscenza linguistica Approccio culturale	Influisce sul rischio	Verificare il corretto utilizzo delle apparecchiature elettriche
		Contratto	-	Non influisce sul rischio	-
Scodellamento pasti	Caduta - Inciampo	Genere	-	Non influisce sul rischio	-
		Età	Deperimento naturale del fisico	Influisce sul rischio	Alleggerire i compiti previsti dal mansionario
		Provenienza	-	Non influisce sul rischio	-
		Contratto	-	Non influisce sul rischio	-
Scodellamento pasti	Urto	Genere	-	Non influisce sul rischio	-
		Età	Deperimento naturale del fisico	Influisce sul rischio	Alleggerire i compiti previsti dal mansionario
		Provenienza	-	Non influisce sul rischio	-
		Contratto	-	Non influisce sul rischio	-
Sostegno al disabile psichico in assenza del personale di sostegno	Urto	Genere	Donna: minore forza Uomo: maggiore forza	Influisce sul rischio	Monitorare le situazioni di rischio particolari Valutazione specifica per le lavoratrici gestanti
		Età	Deperimento naturale del fisico Inesperienza per giovane età	Influisce sul rischio	Monitorare le situazioni di rischio particolari
		Provenienza	-	Non influisce sul rischio	-
		Contratto	-	Non influisce sul rischio	-
Stampante 3D	Contatto con organi in movimento	Genere	-	Non influisce sul rischio	-
		Età	-	Non influisce sul rischio	-
		Provenienza	Conoscenza linguistica Approccio culturale	Influisce sul rischio	Verificare il corretto utilizzo delle apparecchiature elettriche
		Contratto	-	Non influisce sul rischio	-

## Fattori di rischio particolari – analisi mansionale: Insegnante di laboratorio

ATTIVITA'	RISCHIO	FATTORI DI RISCHIO	DIFFERENZE DI RISCHIO	VALUTAZIONE	AZIONI
Attività pratiche in laboratorio	Tetano	Genere	-	Non influisce sul rischio	-
		Età	-	Non influisce sul rischio	-
		Provenienza	-	Non influisce sul rischio	-
		Contratto	-	Non influisce sul rischio	-
Attività pratiche in laboratorio	Contatto con elementi in tensione	Genere	-	Non influisce sul rischio	-
		Età	-	Non influisce sul rischio	-
		Provenienza	-	Non influisce sul rischio	-
		Contratto	-	Non influisce sul rischio	-
Attività pratiche in laboratorio	Contatto con superfici calde	Genere	-	Non influisce sul rischio	-
		Età	-	Non influisce sul rischio	-
		Provenienza	-	Non influisce sul rischio	-
		Contratto	-	Non influisce sul rischio	-
Attività pratiche in laboratorio	Contatto con organi in movimento	Genere	-	Non influisce sul rischio	-
		Età	-	Non influisce sul rischio	-
		Provenienza	-	Non influisce sul rischio	-
		Contratto	-	Non influisce sul rischio	-
Attività pratiche in laboratorio	Agenti chimici	Genere	-	Non influisce sul rischio	-
		Età	-	Non influisce sul rischio	-
		Provenienza	-	Non influisce sul rischio	-
		Contratto	-	Non influisce sul rischio	-
Attività pratiche in laboratorio	Proiezione schegge	Genere	-	Non influisce sul rischio	-
		Età	-	Non influisce sul rischio	-
		Provenienza	-	Non influisce sul rischio	-
		Contratto	-	Non influisce sul rischio	-

## Fattori di rischio particolari – analisi mansionale: Insegnante di sostegno

ATTIVITA'	RISCHIO	FATTORI DI RISCHIO	DIFFERENZE DI RISCHIO	VALUTAZIONE	AZIONI
Movimentazione disabile grave	MMC	Genere	Donne: peso limite 20 kg Uomini: peso limite 25 kg	Influisce sul rischio	Protocollo sanitario che tiene conto della differenza di genere. Valutazione specifica per le lavoratrici gestanti
		Età	Donne < 18 anni > 45: peso limite 15 kg Uomini < 18 anni > 45: peso limite 20 kg	Influisce sul rischio	Protocollo sanitario che tiene conto della differenza di età. Valutazione specifica per le lavoratrici gestanti
		Provenienza	Conoscenza linguistica Approccio culturale	Influisce sul rischio	Verificare il corretto approccio di MMC tenendo conto delle barriere linguistiche e differenze culturali
		Contratto	-	Non influisce sul rischio	-
Cura dell'igiene dei disabili gravi	Agenti biologici	Genere	-	Non influisce sul rischio	-
		Età	-	Non influisce sul rischio	-
		Provenienza	Conoscenza linguistica Approccio culturale	Influisce sul rischio	Verificare la corretta igiene durante le attività
		Contratto	-	Non influisce sul rischio	-
Sostegno al disabile psichico	Urto	Genere	Donna: minore forza Uomo: maggiore forza	Influisce sul rischio	Monitorare le situazioni di rischio particolari Valutazione specifica per le lavoratrici gestanti
		Età	Deperimento naturale del fisico Inesperienza per giovane età	Influisce sul rischio	Monitorare le situazioni di rischio particolari
		Provenienza	-	Non influisce sul rischio	-
		Contratto	-	Non influisce sul rischio	-